



SEGUIMIENTO AL PLAN DE DESARROLLO MUNICIPAL “CALI PROGRESA CONTIGO” 2016 -2019

VIGENCIA 2017

Descripción breve

En cumplimiento de las funciones legales emanadas en la Ley 136 de 1994, la Personería Municipal de Santiago de Cali realiza el seguimiento al Plan de Desarrollo Municipal “Cali Progresa Contigo” 2016 – 2019

PERSONERÍA MUNICIPAL DE SANTIAGO DE CALI

TABLA DE CONTENIDO

INTRODUCCIÓN	1
CUMPLIMIENTO PLAN DE DESARROLLO MUNICIPIO SANTIAGO DE CALI 2016 – 2019	11
1. Eje “Cali social y diversa”	12
1.1. Avance en el Cumplimiento del Eje “Cali Social y Diversa”	13
2. Eje “Cali Amable y Sostenible”	15
2.1. Avance en el Cumplimiento del Eje “Cali Amable y Sostentible”	15
2.2. Seguimiento en Campo	21
2.2.1. Componente Responsabilidad Ambiental	21
2.2.2. Componente Movilidad Sostenible, Saludable, Segura y Accesible	23
3. Eje “Cali progresa en paz, con seguridad y cultura ciudadana”	33
3.1. Avance en el Cumplimiento del Eje “Cali Progresa en Paz, con Seguridad y Cultura Ciudadana”	33
4. Eje “Cali emprendedora y Pujante”	37
4.1. Avance en el Cumplimiento del Eje “Cali Emprendedora y Pujante”	37
5. Eje Cali Participativa y Bien Gobernada.	40
5.1. Avance en el Cumplimiento del Eje “Cali Participativa y Bien Gobernada 41	
ANEXOS	43

TABLA DE IMÁGENES

Imagen No.1: Plan de Desarrollo 2016 – 2019 “Cali Progresá Contigo”	2
Imagen No.2: Zona del Lote Adquirido	21
Imagen No.3: Intervención irregular realizada por la empresa JUMANAI SA sobre el Humedal El Cortijo que altera sus condiciones ambientales	26
Imagen No.4: Explanaciones y/o carretables en puntos del humedal, interrumpiendo la conectividad hídrica con la acequia que lo alimenta.	27
Imagen No.5: Explanaciones y/o carretables en puntos del humedal, interrumpiendo la conectividad hídrica con la acequia que lo alimenta.	27
Imagen No.6: Deterioro de la calidad del agua del humedal, al parecer por la alteración de la dinámica hídrica producto de las intervenciones sobre las	27
Imagen No.7: Deterioro de la calidad del agua del humedal, al parecer por la alteración de la dinámica hídrica producto de las intervenciones sobre las	27
Imagen No.8: Alteración de cobertura vegetal y forestal y disposición de material vegetal de residuos sobre el espejo de agua	28
Imagen No.9: Alteración de cobertura vegetal y forestal y disposición de material vegetal de residuos sobre el espejo de agua	28
Imagen No.10: Alteración de cobertura vegetal y forestal y disposición de material vegetal de residuos sobre el espejo de agua	28
Imagen No.11: Alteración de cobertura vegetal y forestal y disposición de material vegetal de residuos sobre el espejo de agua	28
Imagen No.12: Explanaciones de terrenos para vías, colindantes al espejo de agua	29
Imagen No.13: Explanaciones de terrenos para vías, colindantes al espejo de agua	29
Imagen No.14: Manchas oleosas en el espejo de agua	30
Imagen No.15: Manchas oleosas en el espejo de agua	30
Imagen No.16: Personal de SAINC cortando y acopiando	30
Imagen No.17: Personal de SAINC cortando y acopiando	30
Imagen No.18: Acompañamiento a protestas.....	31
Imagen No.19: Acompañamiento a protestas.....	31

TABLA DE TABLAS

Tabla No.1: Cumplimiento de Eficacia.....	2
Tabla No.2: Estructura del Plan de Desarrollo desde los Ejes, Objetivos, componentes, programas y presupuesto	3
Tabla No.3: Ejes Plan de Desarrollo 2016 – 2019	11
Tabla No.4: Componentes Cali Social y Diversa	13
Tabla No.5: Componentes Cali Amable y Sostenible	15
Tabla No.6: Descripción eje “Cali Amable y Sostenible”	18
Tabla No.7: Presupuesto Ejecutado en el Programa de SVTA.....	32
Tabla No.8: Componentes “Cali Progresá en Paz, con Seguridad y Cultura Ciudadana”	33
Tabla No.9: Descripción eje “Cali Progresá en paz, con seguridad y cultura ciudadana”	35
Tabla No.10: Componentes “Cali Emprendedora y Pujante”	37
Tabla No.11: Descripción eje “Cali emprendedora y pujante”	38
Tabla No.12: Componentes “Cali Participativa y Bien Gobernada”.....	41
Tabla No.13: Avance de Indicadores con meta establecida para la vigencia 2017	43

TABLA DE GRÁFICOS

Gráfico No.1: Nivel de Cumplimiento de Ejes Plan De Desarrollo Municipio Santiago De Cali 2016 – 2019	12
Gráfico No.2: Nivel de Cumplimiento Componentes “Cali Social y Diversa”	13
Gráfico No.3: Nivel de Cumplimiento Componentes “Cali Amable y Sostenible”. ..	16
Gráfico No.4: Nivel de Cumplimiento Componentes “Cali Progresa en Paz, con Seguridad y Cultura Ciudadana”	33
Gráfico No.5: Nivel de Cumplimiento Componentes “Cali Emprendedora y Pujante”	37
Gráfico No.6: Nivel de Cumplimiento Componentes “Cali Participativa y Bien Gobernada”	41

INTRODUCCIÓN

La Personería Municipal de Santiago de Cali como órgano de Control, ejerce las funciones determinadas en la constitución y la ley, como representante de los habitantes de la ciudad ante la Administración Municipal, vigilando la gestión, velando por la protección y promoción de los Derechos Humanos, garantizando el cumplimiento del debido proceso, defendiendo los intereses colectivos y el patrimonio público y asegurando la instrucción y orientación a los habitantes de Cali en el ejercicio de sus derechos fundamentales y deberes ciudadanos.

La Personería Municipal de Santiago de Cali, en el marco del cumplimiento de sus funciones tiene además las de ser veedor del tesoro público, en desarrollo del cual realiza el seguimiento al Plan de Desarrollo de Santiago de Cali, para el presente caso, verifica la ejecución a la vigencia 2016 - 2019 “*Cali Progresa Contigo*”. Cuyo propósito es medir el nivel de ejecución en cada uno de los Ejes estratégicos contemplados en dicho Plan.

El presente ejercicio de seguimiento permite a la Personería presentar a la comunidad, los niveles de cumplimiento en la gestión realizada por la administración municipal, de acuerdo al alcance de las metas programadas para la vigencia 2016 – 2019, de forma objetiva e imparcial, brindando una información transparente, estimulando la participación ciudadana y el control social, como veedor del tesoro público.

Trabajo de seguimiento realizado a través de los requerimientos a cada una de las dependencias que hacen parte de la administración municipal, sobre los resultados del cumplimiento de los indicadores de eficacia, conforme lo ha advertido la misma entidad territorial, de acuerdo a la responsabilidad en la participación de cada área en cada una de las líneas base determinadas.

Es de recalcar que la administración municipal mide por medio de la eficacia el grado de cumplimiento de las metas establecidas en su Plan de Desarrollo, así como los logros alcanzados en términos de productos o resultados, y que éste mide además el grado de avance de la ejecución de este.

Así mismo que la eficacia del Plan de Desarrollo de Santiago de Cali, se realiza con base en el Plan Indicativo 2016 – 2019, matriz que incorpora las metas que contiene el Plan de Desarrollo y otras nuevas que se proponen durante la vigencia del Plan de Desarrollo con el fin de medir algunos objetivos a los cuales no se les establecieron meta.

El Plan Indicativo consta de 643 metas, de las cuales 558 corresponden a las identificadas en el Plan de Desarrollo. Coherente a lo anterior se toma como referencia para la calificación del nivel de cumplimiento de eficacia, los rangos establecidos por el Departamento Nacional de Planeación -DNP y el Departamento

Administrativo de Planeación Municipal - DAP para el seguimiento y evaluación de los Planes de Desarrollo de acuerdo a la siguiente tabla

Tabla No.1: Cumplimiento de Eficacia

NIVEL DE CUMPLIMIENTO	RANGO DE CUMPLIMIENTO
CRITICO	0 – 39
BAJO	40 – 59
MEDIO	60 – 69
SATISFACTORIO	70 – 79
SOBRESALIENTE	80 – 100

Fuente: Personería Municipal Santiago de Cali - Administración Municipal – DAP – DNP

Dando alcance a la parte introductoria del presente documento, es propio manifestar que los resultados que sobrepasen el 100% se ajustaron a 100% y los resultados del indicador que sea menor a 0% se ajustaron a 0%.

El Plan de Desarrollo 2016 - 2019 “Cali Progresa Contigo”, presenta 5 Ejes, 23 componentes, 65 programas y 706 indicadores de los cuales 643 son de producto y 63 de resultado – ODS, como se muestra en la Imagen No.1.

Imagen No.1: Plan de Desarrollo 2016 – 2019 “Cali Progresa Contigo”

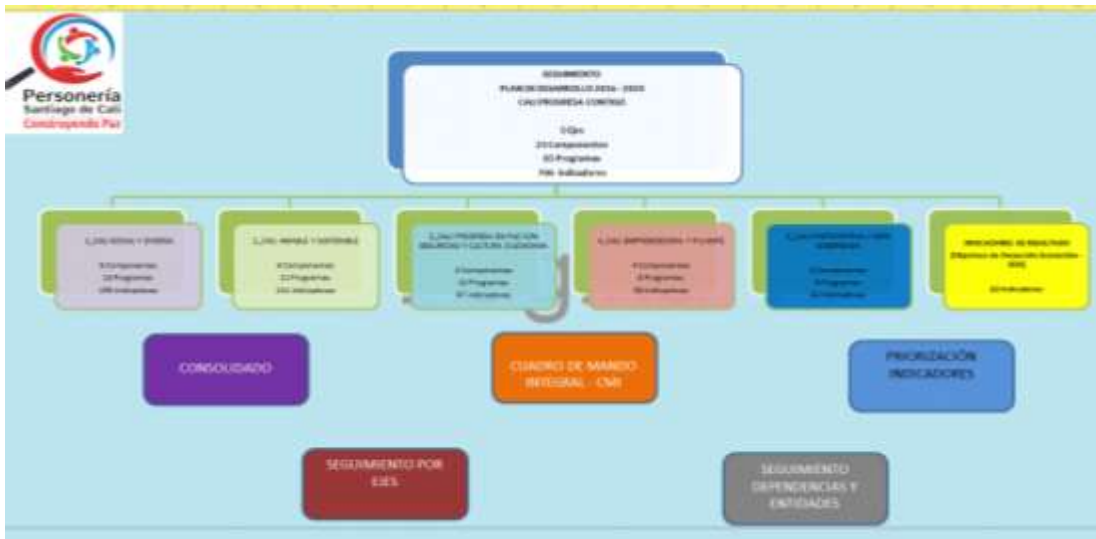

Fuente: Acuerdo Concejo Municipal 396 de 2016, diseño propio

Dicho Plan fue aprobado por medio del Acuerdo 396 de 2016 del Concejo Municipal de Santiago de Cali, que indica en su parte final “el presente Acuerdo fue aprobado y discutido en los términos de la Ley 136 de 1994, en los dos debates reglamentarios verificados en días diferentes, así: Primer Debate en la Comisión Segunda o de Plan y Tierras el día 25 del mes de mayo del año 2016, el Segundo Debate en la Sesión

Plenaria Extraordinaria de la Corporación el día domingo 29 del mes de mayo del año 2016”.¹

Tiene un presupuesto asignado de once billones quinientos setenta y cinco mil trescientos trece millones setecientos dieciséis mil seiscientos cincuenta y nueve pesos \$ 11.575.313.716.659, que comparado con el periodo anterior presenta un incremento del 50,71% (\$ 7.680.601.283.077).

Como se indicó en la introducción, el Plan de Desarrollo 2016 – 2019, cuenta con 5 Ejes, 23 componentes, 65 programas y 643 indicadores de producto. Donde se puede observar que cada uno de los 5 ejes se encuentra estructurado para suplir alguna necesidad dentro del Municipio.

Tabla No.2: Estructura del Plan de Desarrollo desde los Ejes, Objetivos, componentes, programas y presupuesto

EJE	OBJETIVO	COMPONENTE	PROGRAMA	SUMA DE 2016-2019
41 Cali social y diversa	Generar condiciones de inclusión social y de reconocimiento de derechos a diferentes grupos poblacionales en el desarrollo de su ciclo vital, con un enfoque diferencial, territorial y de género, promoviendo acciones de desarrollo humano, capacidades, competencias y empoderamiento o conforme a la Ley y las políticas públicas, para	4104 Educación con calidad, eficiencia y equidad.	4104001 Educación pública equitativa e incluyente.	\$ 2.565.414.125.369
			4104002 Calidad educativa con mayores resultados	\$ 28.396.532.317
			4104003 Instituciones Educativas líderes, eficientes y transparentes	\$ 259.519.497.511
			4104004 Una educación al compás de la innovación e inserta en la sociedad del conocimiento	\$ 18.527.807.360
		4103 Salud pública oportuna y confiable	4103001 Salud pública con enfoque	\$ 101.379.590.116

¹ CONCEJO MUNICIPAL DE SANTIAGO DE CALI, Proyecto de Acuerdo 396 de 2016 Por el cual se adopta el Plan de Desarrollo del Municipio de Santiago de Cali 2016-2019 CALI PROGRESA CONTIGO. Disponible en: [http://www.concejodecali.gov.co/Documentos/Acuerdos/acuerdos_2016]

reducir brechas de inequidad.	las de	intersectorial y poblacional		
		4103002 Servicios de salud pública oportuna y confiable	\$ 2.601.661.683.480	
		4101 Construyendo sociedad	4101001 Atención integral a la primera infancia	\$ 122.805.879.414
			4101002 Niños, Niñas, Adolescentes y Jóvenes - NNAJ con oportunidades para su desarrollo	\$ 122.459.361.520
			4101003 Vida, familia y salud mental	\$ 24.493.030.404
			4101004 Cultura del envejecimiento	\$ 38.850.661.821
			4106 Lucha contra la pobreza extrema	4106001 Atención a población en extrema vulnerabilidad
		4106002 Seguridad alimentaria y nutricional.		\$ 217.815.966.743
		4105 Cali vibra con la cultura y el deporte	4105001 Actívate con el deporte y la recreación	\$ 46.197.018.292
			4105002 Patrimonio, arte y cultura	\$ 106.095.813.249
		4102 Derechos con equidad, superando	4102001 Discapacidad sin límites.	\$ 21.579.334.740

		barreras para la inclusión	4102002 CaliAfro incluyente e influyente.	\$ 15.073.569.635
			4102003 Tradiciones ancestrales indígenas.	\$ 5.538.610.952
			4102004 Respeto y garantía a los derechos del sector poblacional LGBTI	\$ 4.420.913.477
Total 41 Cali social y diversa				\$ 6.337.088.911.361
42 Cali amable y sostenible	Desarrollo territorial de Santiago de Cali a partir de la concreción de las apuestas que en el corto plazo establece el modelo de Ordenamiento Territorial del POT, Acuerdo 0373 de 2014, el cual tiene como uno de sus propósitos posicionar la oferta ambiental como la base del ordenamiento, lo que implica no solamente apostarles a revertir las problemáticas	4201 Movilidad sostenible, saludable, segura accesible	4201001 Movilidad peatonal	\$ 189.424.200.775
			4201002 Movilidad en bicicleta	\$ 50.739.663.256
			4201003 Movilidad transporte público	\$ 382.326.869.172
			4201004 Infraestructura para la movilidad en transporte privado	\$ 697.399.488.274
				4201005 Regulación, control y gestión para la optimización del tráfico y la seguridad vial
		4203 Viviendo mejor y	4203001 Construyend	\$ 492.236.298.372

<p>ambientales existentes de contaminación, deterioro y fragmentación ambiental, sino que también conlleva acciones en materia de gestión del riesgo, movilidad, servicios públicos y espacio público en pos de un municipio más amable con el medio ambiente y sus habitantes</p>	<p>disfrutando más a Cali</p>	o entornos para la vida	
		4203002 Espacios públicos más verdes e incluyentes	\$ 140.961.397.868
		4203003 Renovación y redensificación urbana sustentable	\$ 3.350.000.000
		4203004 Equipamientos colectivos multifuncionales, sostenibles y accesibles	\$ 281.576.779.605
	4202 Ordenamiento territorial e integración regional	4202001 Planificación y control del territorio	\$ 274.071.677.765
		4202002 Ciudad región	\$ 351.913.940.679
	4206 Gestión eficiente para la prestación de los servicios públicos	4206001 Servicios públicos domiciliarios y TIC	\$ 551.196.748.098
		4206002 Gestión integral de residuos sólidos.	\$ 70.104.901.740
	4205 Gestión integral del riesgo de desastres	4205001 Conocimiento de riesgos	\$ 8.033.329.662
		4205002 Reducción de riesgos	\$ 88.090.000.000
4205003 Manejo de desastres		\$ 110.627.342.138	

			4205004 Plan Jarillón de Cali.	\$ 151.657.933.867
		4204 Responsabilidad ambiental	4204001 Protección ambiental de las cuencas hidrográficas y del campesino	\$ 115.480.616.834
			4204002 Acciones interinstitucionales contra delitos ambientales	\$ 57.106.123.096
			4204003 Educación y cultura ambiental	\$ 9.499.969.094
			4204004 Servicio de salud pública para animales de compañía y prevención de zoonosis	\$ 21.473.670.700
Total 42 Cali amable y sostenible				
43 Cali progresa en paz, con seguridad y cultura ciudadana	Generar medidas que garanticen la vida, la libertad y la integridad personal, así como la seguridad, la convivencia ciudadana y el patrimonio	4301 Seguridad, causa común.	4301001 Lucha contra el delito y la impunidad.	\$ 194.611.386.573
			4301002 Servicios de justicia y resolución de conflictos	\$ 31.445.640.126
			4301003 No violencia	\$ 21.578.759.571

económico, elementos fundamentales para la construcción de la paz	4304 Atención Integral a las víctimas del conflicto armado	contra la mujer	
		4304001 Prevención y protección a víctimas	\$ 1.747.084.496
		4304002 Asistencia y Atención a Víctimas	\$ 19.629.087.598
		4304003 Reparación Integral.	\$ 22.680.825.884
		4304004 Verdad y Justicia.	\$ 3.560.000.000
	4304005 Ejes transversales.	\$ 1.165.250.000	
	4302 Paz y derechos humanos	4302001 Garantía de derechos humanos	\$ 3.309.486.365
		4302002 Cultura de paz y reconciliación	\$ 9.775.770.113
		4302003 Reintegración social y económica de desvinculados y desmovilizados del conflicto	\$ 6.710.496.996
	4303 Cultura ciudadana para la convivencia	4303001 Principios de vida, promoción de buenas prácticas de cultura ciudadana.	\$ 5.598.618.395
Total 43 Cali progres			\$ 321.812.406.117

a en paz, con seguridad y cultura ciudadana				
44 Cali emprendedora y pujante	Promover condiciones que permitan mejorar los niveles de empleo, trabajo decente y la generación de ingresos de los ciudadanos, por medio de la promoción del desarrollo económico sostenido, que genere un contexto propicio para la inversión y reinversión de empresas, la competitividad y la innovación en los sectores productivos, mediante el fomento a la cultura emprendedora y empresarial, el impulso a los emprendimientos, las micros, pequeñas, mediana y las grandes empresas para generar mayor	4403 Zonas de vocación económica y marketing de ciudad.	4403001 Potencial turístico rural y urbano.	\$ 9.634.117.239
		4403002 Proyección internacional de Cali como ciudad de eventos de talla mundial.	\$ 48.160.901.486	
		4401 Fomento al emprendimiento	4401001 Emprendimientos como forma de vida	\$ 32.959.157.862
		4401002 Emprendimientos innovadores y de alto impacto.	\$ 2.650.000.000	
		4401003 Mecanismos de apoyo al emprendimiento	\$ 19.054.608.125	
		4404 Condiciones para impulsar el desarrollo económico.	4404001 Condiciones para la empleabilidad e inclusión laboral.	\$ 17.859.198.066
		4404002 Condiciones para la creación y el desarrollo de las Mipymes.	\$ 1.960.000.000	

	valor agregado, potenciando programas eficaces e innovadores de apoyo, fortalecimiento y desarrollo organizacional del tejido empresarial, acorde con sus características y vocaciones productivas	4402 Fortalecimiento empresarial	4402001 Impulso a las Mipymes y a la gran empresa.	\$ 10.472.230.937
Total 44 Cali emprendedora y pujante				\$ 142.750.213.715
45 Cali participativa y bien gobernada	Implantar un modelo de gestión que pone como centro de atención al ciudadano, brindándole servicios de calidad, facilitando el acceso a servicios en línea y estimulando su participación en los asuntos públicos de modo que este contribuya en los procesos de transformación del Municipio	4502 Modernización institucional con transparencia y dignificación del servicio público	4502001 Gobierno en línea	\$ 52.871.782.368
			4502002 Gestión pública efectiva y transparente	\$ 188.970.537.628
			4502003 Gestión del talento humano y cultura organizacional	\$ 16.871.353.747
		4501 Gerencia pública basada en resultados y la defensa de lo público	4501001 Finanzas públicas sostenibles.	\$ 58.111.230.426
			4501002 Información de calidad para la planificación territorial	\$ 108.523.332.307

		4503 Participación ciudadana	4503001 Ciudadanía activa y participativa.	\$ 55.063.885.107
Total 45 Cali particip ativa y bien goberna da				\$ 480.412.121.583
Total general				\$ 11.575.313.716.659

Fuente: Personería Municipal Santiago de Cali - Administración Municipal – DAP

CUMPLIMIENTO PLAN DE DESARROLLO MUNICIPIO SANTIAGO DE CALI 2016 – 2019

La Administración Municipal de Santiago de Cali presenta los avances de la implementación del Plan de Desarrollo Municipal “Cali Progresa Contigo” 2016 - 2019, por medio del cumplimiento de las metas de eficacia establecidas para su consecución dentro de los cuatro años de su vigencia. A continuación se realiza un análisis del avance de cada uno de los Ejes, Componentes y Programas que contiene el Plan de Desarrollo.

Tabla No.3: Ejes Plan de Desarrollo 2016 – 2019

EJES PLAN DE DESARROLLO 2016 -2019	AVANCE 2017
41 Cali social y diversa	84,59%
42 Cali amable y sostenible	61,28%
43 Cali progresa en paz, con seguridad y cultura ciudadana	82,28%
44 Cali emprendedora y pujante	79,44%
45 Cali participativa y bien gobernada	74,94%
TOTAL GENERAL	74,57%

Fuente: Personería Municipal Santiago de Cali - Administración Municipal – DAP

Dentro de los ejes de trabajo establecidos para el cumplimiento del Plan de Desarrollo del Municipio de Santiago de Cali (Cali Progresa Contigo) se observa el avance registrado en el 2017 de las metas del Plan en un 74,57%, presentado un rango de cumplimiento satisfactorio.

Gráfico No.1: Nivel de Cumplimiento de Ejes Plan De Desarrollo Municipio Santiago De Cali 2016 – 2019

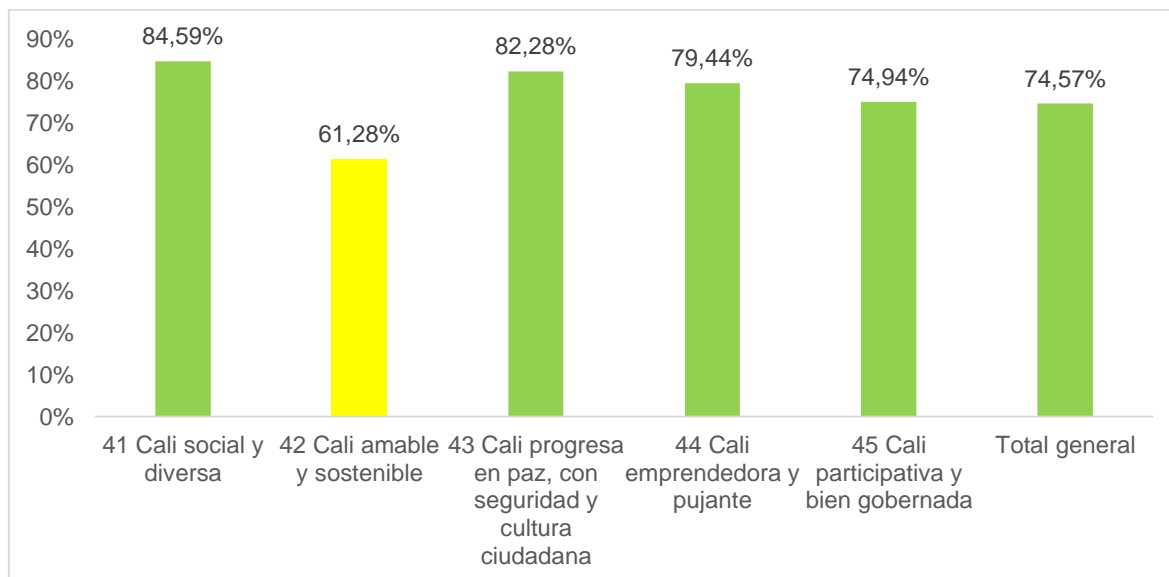

Fuente: Personería Municipal Santiago de Cali - Administración Municipal – DAP

En el Grafico No.1, se puede visualizar la gestión con cumplimiento satisfactorio y sobresaliente en cuatro (4) de los ejes “Cali Social y Diversa”, “Cali Progresiva en Paz, con Seguridad y Cultura Ciudadana”, “Cali Emprendedora y Pujante” y “Cali Participativa y Bien Gobernada” con cumplimiento de eficacia de 84,59%, 82,28%, 79,44%, y 74,94% respectivamente, siendo de importancia el avance registrado por “Cali Social y Diversa” que es el eje con mayor presupuesto proyectado.

De otro lado se encuentra el Eje “Cali Amable y Sostenible” que no obtuvo un cumplimiento óptimo registrando un nivel medio de eficacia del 61,28%, situación a la que se debe prestar importancia, ya que este tiene involucrado dentro de su gestión el tema de la movilidad en el municipio, el cual es de las problemáticas de mayor impacto negativo que presenta Santiago de Cali en los últimos años

1. Eje “Cali social y diversa”

El Objetivo principal de este Eje es la inclusión de grupos poblacionales y la disminución de brechas de inequidad. Representa el 30,33% con 195 indicadores; %; y un presupuesto asignado de \$ 6.337.088.911.361, que representa el 54,75% del total.

1.1. Avance en el Cumplimiento del Eje “Cali Social y Diversa”

Tabla No.4: Componentes Cali Social y Diversa

Eje	Componente	Avance 2017
41 Cali social y diversa	4101 Construyendo sociedad	93,51%
	4102 Derechos con equidad, superando barreras para la inclusión	72,32%
	4103 Salud pública oportuna y confiable	89,90%
	4104 Educación con calidad, eficiencia y equidad.	66,60%
	4105 Cali vibra con la cultura y el deporte	91,84%
	4106 Lucha contra la pobreza extrema	96,38%
Total 41 Cali social y diversa		84,59%

Fuente: Personería Municipal Santiago de Cali - Administración Municipal – DAP

En la Tabla No.4, se puede observar el avance en la vigencia 2017 de un 84,59%, en este eje que es de gran importancia, por el impacto que genera el total de programas que se encuentran enfocados al desarrollo social. El resultado se encuentra dentro de los parámetros de medición en el nivel sobresaliente

Gráfico No.2: Nivel de Cumplimiento Componentes “Cali Social y Diversa”

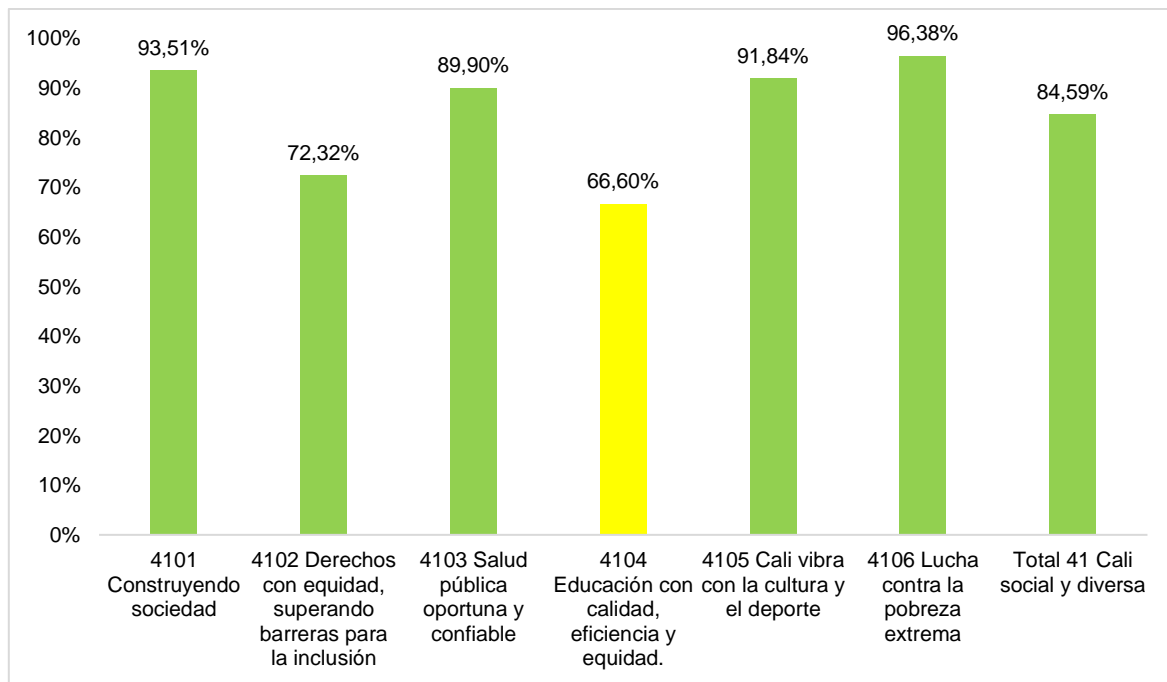

Fuente: Personería Municipal Santiago de Cali - Administración Municipal – DAP

Dentro de este Eje se encuentran tres (3) componentes con un avance en el resultado superior al 90%; el primero es “Construyendo Sociedad” quien alcanzo un 93,51% de avance durante la vigencia, todo esto reflejo de los resultados obtenidos en dos (2) de los 4 (cuatro) programas que estructuran dicho componente “Niños,

Niñas, Adolescentes y Jóvenes - NNAJ con Oportunidades para su Desarrollo” con avance del 96,06%, resultado para resaltar ya que se observa un nivel de cumplimiento sobresaliente en casi la totalidad de los indicadores de eficacia, reflejando con esto la gran oportunidad con que cuentan la infancia y la adolescencia del municipio para acceder a diferentes tipos de actividades culturales, deportivas, recreativas, psicosociales, educativas y formativas, que coadyuvan al desarrollo social de la comunidad caleña. Situación similar se encuentra dentro del programa “Cultura del Envejecimiento” donde se visualiza el cumplimiento en las metas programadas para la vigencia 2017, detallando un avance del 100%.

El segundo “Cali Vibra con la Cultura y el Deporte” quien presento cumplimiento del 91,84%, componente que se encuentra con dos (2) programas estructurados dentro del Plan de Desarrollo y en las cuales se pueden observar alcances sobresalientes, principalmente en el programa “Actívate con el Deporte y la Recreación”, el cual refleja un desempeño de 99,87%, resultado satisfactorio para la comunidad caleña que ha logrado vincularse a las diversas actividades deportivas realizadas por la Administración Municipal.

El último de los tres (3) componentes con mayor desempeño en este Eje de trabajo es “Lucha Contra la Pobreza Extrema” en el cual se puede observar un cumplimiento del 96,38% rendimiento ubicado en el nivel sobresaliente con un gran porcentaje de cumplimiento en los dos (2) programas que lo integran, la situación que no permitió el avance completo de este programa es relacionado en el caso de las Instituciones Educativas Oficiales que ofrecen el programa de alimentación escolar, el cual no alcanzo la meta por un 25%.

Dentro del eje “Cali Social y Diversa” se encuentra un comportamiento bastante desalentador, debido al nivel de avance registrado por el componente que representa a la educación del municipio de Santiago de Cali “Educación con Calidad, Eficiencia y Equidad”, el cual se encuentra en el rango medio con un cumplimiento del 66,60%, situación que es el reflejo del bajo nivel de desempeño de dos (2) programas que estructuran este componente, los cuales presentan avances del 65,26% y 49,46%; el primero de estos es “Educación Pública Equitativa e Incluyente” puesto que se evidencia el no cumplimiento en dos (2) de las siete (7) metas planteadas en los indicadores, que están relacionados con el vinculamiento al Sistema de Educación Oficial del municipio en los niveles de preescolar, básica primaria, secundaria y media, como también a los jóvenes y adultos matriculados en los ciclos especiales matriculados

Continuando con los programas enunciados en el párrafo anterior y quien es el que indica el nivel bajo de cumplimiento y se expresa como “Instituciones Educativas Líderes, Eficientes y Transparentes”, donde se observa que el avance en el aumento de las instituciones educativas donde se implementa un sistema de gestión

de calidad es cero (0), situación similar se presenta la implementación de la Plataforma de Gestión Educativa, que incluye elementos LMS, LCMS, componentes de comunicación y administración, que brinda un componente virtual al fortalecimiento de la calidad educativa, y también en la construcción de nuevos Centros de Desarrollo Infantil los cuales son espacios de vital importancia para la comunidad, ya que son espacios que están enfocados en el bienestar de la Primera Infancia y forman parte de la estrategia del Gobierno Nacional “Cero a Siempre”.

A finales de 2017 estos centros beneficiaban a 6.539 usuarios entre niños y niñas, mujeres gestantes y lactantes pertenecientes a los niveles I y II del Sisbén, teniendo como prioridad a quienes han sido desplazados y/o víctimas del conflicto

Se hace necesario precisar que, a pesar de el gran cumplimiento presentado por el componente “Salud Publica Oportuna y Confiable” se encontró que al finalizar la vigencia 2017 no se ha puesto en funcionamiento el sistema de historia clínica unificada y electrónica, desarrollado en la vigencia 2015 – 2016.

2. Eje “Cali Amable y Sostenible”

Su principal objetivo es de concretar acciones a corto plazo estipulado en el POT, se busca adelantar acciones en materia de servicios públicos, gestión del riesgo, movilidad, responsabilidad ambiental y vivienda. La misma cuenta con 241 indicadores de los 643, es decir el 37,48%; y un presupuesto de \$ 4.293.250.063.883 (37,09% del total).

2.1. Avance en el Cumplimiento del Eje “Cali Amable y Sostenible”

En el inicio de la vigencia del Plan de Desarrollo “Cali Progresa Contigo”, el municipio atacaría la problemática de la malla vial del municipio por medio del eje “Cali Amable y Sostenible”, cuyo objetivo es el Desarrollo Territorial de Santiago de Cali a partir de la concreción de las apuestas que en el corto plazo establece el modelo de Ordenamiento Territorial del POT, Acuerdo 0373 de 2014, el cual tiene como uno de sus propósitos posicionar la oferta ambiental como la base del ordenamiento, lo que implica no solamente apostarles a revertir las problemáticas ambientales existentes de contaminación, deterioro y fragmentación ambiental, sino que también conlleva acciones en materia de gestión del riesgo, movilidad, servicios públicos y espacio público en pos de un municipio más amable con el medio ambiente y sus habitantes”.

Tabla No.5: Componentes Cali Amable y Sostenible

EJE	COMPONENTE	AVANCE 2017
42 Cali amable y sostenible	4201 Movilidad sostenible, saludable, segura y accesible	48,88%
	4202 Ordenamiento territorial e integración regional	61,01%

	4203 Viviendo mejor y disfrutando más a Cali	65,91%
	4204 Responsabilidad ambiental	55,68%
	4205 Gestión integral del riesgo de desastres	66,77%
	4206 Gestión eficiente para la prestación de los servicios públicos	72,03%
Total 42 Cali amable y sostenible		61,28%

Fuente: Personería Municipal Santiago de Cali - Administración Municipal – DAP

Dentro de los datos suministrados por las entidades responsables de los proyectos establecidos para el cumplimiento de las metas, se observa un avance no muy significativo para la vigencia 2017, donde los resultados arrojan un nivel medio con el 61,28%, Es importante mencionar que el componente “Movilidad Sostenible, Segura y Accesible”, en el cual se encuentra una proyección de inversión del 36,47% del presupuesto total del eje, convirtiéndose en el de mayor importancia debido a la formulación de inversiones por más de \$1.500 millones de pesos, se encuentra en el nivel más bajo en el avance con un cumplimiento del 48,88%.

Gráfico No.3: Nivel de Cumplimiento Componentes “Cali Amable y Sostenible”

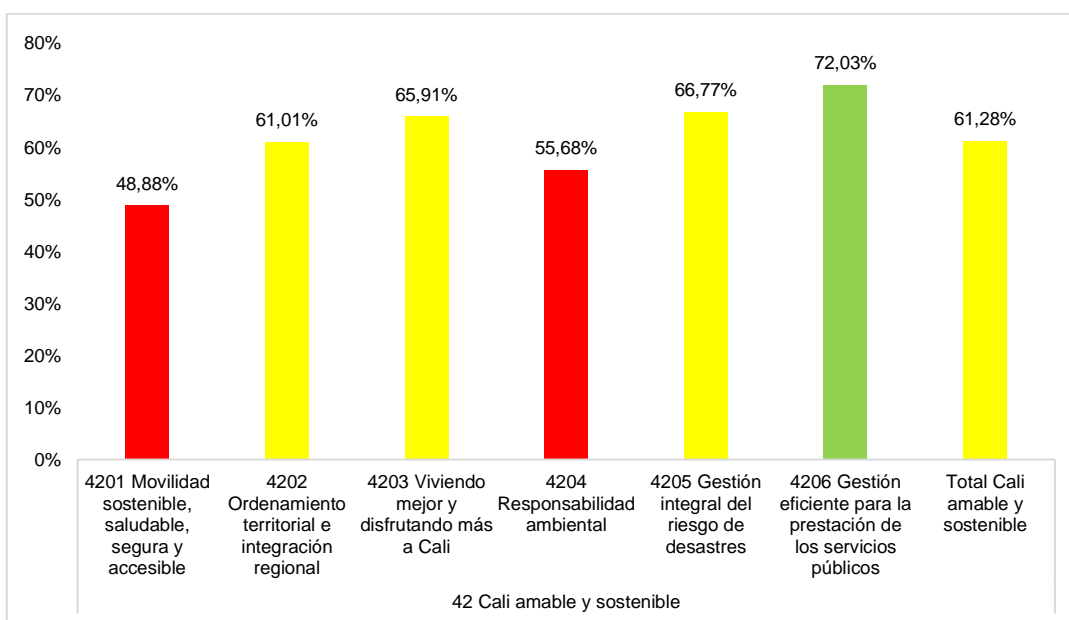

Fuente: Personería Municipal Santiago de Cali - Administración Municipal – DAP

Los resultados proyectados en este componente son generados por la ineficacia de la gestión por parte de las dependencias quienes se encuentran a cargo del cumplimiento de las metas planteadas en tres (3) de los cinco (5) programa que constituyen el componente en mención y que se refieren a los temas de movilidad.

Uno de estos programas enunciados en el párrafo anterior y que es de gran impacto para la problemática que enfrenta el municipio referente al tema de la movilidad en el transporte público presenta un nivel crítico de avance para la vigencia 2017 con un cumplimiento del 16,34%, dado que no se evidencia ningún tipo de avance en la

implementación del sistema intermodal de transporte, la adecuación de 31.8 Km de carriles preferenciales en corredores pre-troncales y la adecuación de los 5 Km del corredor oriental. Continuando con los programas anteriormente mencionados y que presentan niveles de cumplimiento bajo, se encuentran el programa “Movilidad Peatonal” con un cumplimiento de 36,35%, donde se puede observar que no se evidencia la construcción de una (1) de las nuevas soluciones peatonales en la zona rural y urbana planificadas para la vigencia 2017 y que solo a dos (2) de los treinta y seis (36) puentes peatonales programados para la realización de mantenimiento durante el 2017 se le realizó dicho mantenimiento.

En referencia al programa “Movilidad en Bicicleta” con un avance del 53,68%, se observó que gracias al cumplimiento en el 100% de las campañas planteadas para concientizar en el uso de las bicicletas como medio de transporte se llegó a dicho avance, pero algo que no es coherente, ya que el avance en la construcción de la red de ciclo rutas en municipio de Santiago de Cali solo alcanzo el 7,69% de lo programado para el año 2017.

El otro componente que presenta rendimientos bajos es “Responsabilidad Ambiental” con un cumplimiento del 55,68%, a causa de que los cuatro (4) programas con los que se estructuró en el Plan de Desarrollo 2016 – 2019, no presentaron niveles de rendimiento superiores, estos al contrario se ubicaron en los niveles bajo y medio de la tabla de eficacia con la cual se realizó el análisis; los programas que se ubicaron con los cumplimientos más bajo fueron “Protección Ambiental de las Cuencas Hidrográficas y del Campesino” seguido de “Educación y Cultura Ambiental” con avances de 52,94% y 38,46% respectivamente.

Continuando con el seguimiento realizado se puede visualizar el nivel medio de desempeño de dos (2) componentes los cuales se destacan como componentes de importancia al momento de realizar el comparativo en las proporciones de distribución de los presupuestos de inversión del eje “Cali Amable y Disponible” son; “Viviendo Mejor y Disfrutando más de Cali” y “Ordenamiento Territorial e Integración Regional”, quienes presentan nivel de avance entre el 61% y 65%.

Otro de los puntos de importancia del municipio es el Plan Farillón, programa que se encuentra vinculado en el componente “Gestión Integral del Riesgo de Desastres” y presenta un avance del 72,03%, resultado satisfactorio pero que deja un sin sabor ya que temas relacionados con la vigilancia de los Farillones del Rio Cauca, Rio Cali y Canal interceptor Sur que a corte del 31 de diciembre de 2017, aun no se ha ejecutado, por otra parte se encuentra que las obras de protección de la infraestructura indispensable (PTAP Puerto Mallarino y PTAR Cañaveralejo) se encuentra en un 30% en la etapa de construcción, situación de importancia para la mitigación del riesgo del municipio de Santiago de Cali.

En cuanto al cumplimiento de las metas establecidas se encuentra a el componente “Gestión Eficiente para la Prestación de Servicios Públicos” quien presento el mayor avance durante la vigencia 2017 alcanzando el 72,03% y ubicándose en el nivel satisfactorio, como resultado del avance satisfactorio de los dos (2) programas que lo forman; dentro de estos se encuentra el programa “Servicios Públicos Domiciliarios y TIC” quien presenta un alcance del 70,71%, progreso significativo en la evolución de la prestación de los servicios públicos del municipio, no obstante es preciso enunciar el no cumplimiento en la construcción de 85 plantas de aguas residuales al 31 de diciembre de 2017 de las 250 planificadas para la vigencia 2016 – 2019, así mismo el incumplimiento en la reducción del nivel de pérdidas de energía, por el contrario se observa un aumento en el indicador que representa esta meta.

Tabla No.6: Descripción eje “Cali Amable y Sostenible”

EJE	COMPONENTE	RESPONSABLE	SUMA DE 2016-2019
42 Cali amable y sostenible	4201 Movilidad sostenible, saludable, segura y accesible	Secretaría de Infraestructura y Valorización	\$ 748.109.005.603
		Metro Cali S.A.	\$ 563.090.703.280
		Secretaría de Tránsito y Transporte	\$ 239.739.696.188
		Departamento Administrativo de Planeación	\$ 6.269.416.700
		Secretaría de Desarrollo Territorial y Bienestar Social	\$ 3.790.957.500
		DAGMA	\$ 3.086.850.000
		Secretaría de Educación	\$ 1.782.705.094
		Total 4201 Movilidad sostenible, saludable, segura y accesible	\$ 1.565.869.334.365
	4203 Viviendo mejor y disfrutando más a Cali	Departamento Administrativo de Planeación	\$ 448.323.534.535
		Secretaría de Deporte y Recreación	\$ 202.392.125.431
		DAGMA	\$ 83.243.567.689
		Secretaría de Vivienda Social	\$ 67.146.351.745
		Secretaría de Salud Pública	\$ 50.269.928.066

		Secretaría de Desarrollo Territorial y Bienestar Social	\$ 23.838.810.168
		Secretaría de Infraestructura y Valorización	\$ 18.151.697.291
		Secretaría de Gobierno, Convivencia y Seguridad	\$ 13.354.057.832
		Secretaría de Cultura y Turismo	\$ 9.704.403.088
		Dirección de Desarrollo Administrativo	\$ 1.700.000.000
		EMRU	\$ 0
		Total 4203 Viviendo mejor y disfrutando más a Cali	\$ 918.124.475.845
	4202 Ordenamiento territorial e integración regional	Secretaría de Infraestructura y Valorización	\$ 335.662.940.679
		Secretaría de Gestión del Riesgo	\$ 200.017.160.000
		Departamento Administrativo de Planeación	\$ 35.325.322.186
		Secretaría de Vivienda Social	\$ 35.116.234.737
		Secretaría de Gobierno, Convivencia y Seguridad	\$ 15.763.960.842
		Secretaría de Desarrollo Territorial y Bienestar Social - UMATA	\$ 2.000.000.000
		Secretaría de Tránsito y Transporte	\$ 2.000.000.000
		DAGMA	\$ 100.000.000
		Total 4202 Ordenamiento territorial e integración regional	\$ 625.985.618.444
	4206 Gestión eficiente para la prestación de los servicios públicos	EMCALI	\$ 299.422.188.140
		Departamento Administrativo de Planeación	\$ 242.779.862.420
		DAGMA	\$ 55.406.836.269

		Secretaría de Salud Pública	\$ 23.692.763.009
		Total 4206 Gestión eficiente para la prestación de los servicios públicos	\$ 621.301.649.838
	4205 Gestión integral del riesgo de desastres	Secretaría de Gestión del Riesgo	\$ 115.972.256.838
		Secretaría de Vivienda Social	\$ 108.108.802.035
		EMCALI	\$ 68.210.000.000
		DAGMA	\$ 24.206.222.942
		Secretaría de Desarrollo Territorial y Bienestar Social	\$ 19.500.000.000
		Dirección de Desarrollo Administrativo	\$ 12.500.000.000
		Secretaría de Infraestructura y Valorización	\$ 3.683.369.007
		Secretaría de Cultura y Turismo	\$ 2.750.000.000
		Departamento Administrativo de Planeación	\$ 1.799.606.720
		Secretaría de Gobierno, Convivencia y Seguridad	\$ 1.678.348.125
			Total 4205 Gestión integral del riesgo de desastres
	4204 Responsabilidad ambiental	DAGMA	\$ 166.328.009.734
		Secretaría de Salud Pública	\$ 21.473.670.700
		Secretaría de Desarrollo Territorial y Bienestar Social	\$ 7.525.517.790
		Secretaría de Desarrollo Territorial y Bienestar Social - UMATA	\$ 6.375.000.000
		Secretaría de Gobierno, Convivencia y Seguridad	\$ 1.000.000.000
		Secretaría de Cultura y Turismo	\$ 458.181.500

	Dirección de Desarrollo Administrativo	\$ 400.000.000
	Total 4204	
	Responsabilidad ambiental	\$ 203.560.379.724
Total EJE		\$ 4.293.250.063.883

Fuente: DAPM, Cuadro 3F matriz de inversión y metas 2016 – 2019, respuesta 2016413210019541 del 31/10/16, radicado Personería 012406-2 del 4/11/16. (Departamento Administrativo de Planeación, 2016). Diseño propio.

2.2. Seguimiento en Campo

2.2.1. Componente Responsabilidad Ambiental

- Indicador N°. 42040040002

Meta: A diciembre de 2019, se construye e implementa en cuatro fases el Centro de Prevención de Zoonosis, Protección, Bienestar y Atención Integral Animal (Hospital Animal)

Frente a ésta meta la Personería Municipal de Cali ha realizado seguimiento de manera continua desde que se presentó la posibilidad de construir e implementar el hospital animal en la ciudad de Cali.

La Administración Municipal de la ciudad desde el año 2016 adquirió un lote de 5.000 m2 en el cerro de bandera (comuna 16) de los cuales 800 m2 serán utilizados para infraestructura y el resto de espacio como zona de amortiguación, el lote tuvo un costo de 775 millones de pesos.

Imagen No.2: Zona del Lote Adquirido



Fuente: Alcaldía de Santiago de Cali

Posterior a la adquisición, la presidenta de la Junta de Acción Comunal del Barrio Cañaveralejo presentó un derecho de petición dirigido al alcalde de Cali, donde manifiesta la inconformidad con la realización del proyecto, argumentando que *“representa contravención a las normas vigentes y una vulneración a los derechos fundamentales de los habitantes en la comuna”*²

De ésta manera se da inicio a una serie de inconvenientes con la comunidad que habita los sectores aledaños al proyecto, quienes se oponen a la construcción de éste nuevo centro de Zoonosis en la comuna, por las afectaciones que generaría, además de aducir que no fue socializado ni aprobado por la comunidad.

La Administración Municipal realizó una serie de reuniones con los representantes de los habitantes del sector, intentando aclarar sus dudas e inconformidades frente a la realización de proyecto. Existían temores frente a posible contaminación por ruido, la movilidad en el sector y la concentración masiva de animales, lo cual fue explicado por el Dr. Alexander Durán, Secretario de Salud.

Finalmente, pese a los intentos de la Administración de cautivar y convencer a la comunidad de la necesidad del proyectos, éstos continuaron con su rechazo para su ejecución, señalando que lo apoyan pero no quieren que se construya en su sector, llegando incluso a realizarse por parte de la Personería de Cali visitas y una mesa de trabajo para intentar mediar la situación, donde se evidenció lo siguiente:

- La comunidad que acompañó la mesa de trabajo señaló que hay muchos niños y adultos en el sector, en colegios e instituciones geriátricas, quienes serían muy afectados por el proyecto, perturbando el medio ambiente por no ser un terreno adecuado según ellos.
- El secretario de salud manifestó tener todos los permisos en cuanto a la compra del lote, los permisos ambientales aun no son necesarios y estarían pendientes las condiciones técnicas para los diseños.
- El Centro de Bienestar Animal se encuentra en fase de estudios previos para sacar a licitación para que los diseños sean adjudicados.

Éste Ente de Control seguirá realizando acompañamiento al proyecto de construcción del Centro de Bienestar Animal, teniendo en cuenta que aún está en proceso de ejecución, pues para este año debería estar en 3ra fase, y aún no es claro por parte de la dependencia en cual se encuentran, pues por ahora siguen en la etapa de desafectación del lote.

² Alcaldía de Santiago de Cali. Secretaría de Salud Pública. Oficio de respuesta. Radicado Personería de Cali N° 20172440022042. Pag.10

2.2.2. Componente Movilidad Sostenible, Saludable, Segura y Accesible

- Indicador N°. 42010030001

Meta: En el periodo 2016-2019 se Construyen tres (3) Terminales de cabecera (Terminal de Cabecera Sur, Terminal de Cabecera Paso del Comercio, Terminal de Cabecera Agua Blanca)

Sobre el Terminal Cabecera Paso del Comercio

Se inauguró el 10 de septiembre de 2016, cuando recién se posesionaba dicho año el actual gobierno del Alcalde Armitage, por lo que su gestión fue únicamente terminar el proyecto e inaugurarlo.

Tuvo una inversión de cerca de 70 mil millones de pesos, y sirve también como conexión con el municipio de Palmira por su cercanía sobre el corredor vial. Se estimaba que atendería cerca de 100 mil personas diarias.

Sobre Terminal de Cabecera Sur

Metrocali S.A., viene adelantando el desarrollo del proyecto de transporte denominado Plan Parcial Centro Intermodal del Transporte de Pasajeros del Sur, cuya área de intervención consta de dos componentes fundamentales, el primero, relacionado con la Terminal de Cabecera, que se localiza al interior del Plan Parcial Intermodal del Sur, en el cruce de la proyección de la Carrera 103 con la Autopista Cali – Jamundí; y el segundo, relacionado con la conexión troncal y todas sus obras asociadas, que se extiende por dos áreas principales:

- Área al interior del Plan Parcial: Proyección de la carrera 103 entre la Autopista Cali Jamundí y la proyección de la Calle 42, y la Calle 42 desde la Carrera 103 hasta el Río Lili.
- Área fuera del Plan Parcial: Calle 42 entre el Río Lili y la Carrera 99, y de la Carrera 99 entre las calles 42 y calles 33 (aproximadamente).

El proyecto consiste en la construcción de la terminal de cabecera sur, conexión corredor troncal asociado y demás obras complementarias del sistema intermedio de transporte masivo de pasajeros en Santiago de Cali – MIO.

Terminal de Cabecera: Está constituida por toda la infraestructura en la que se realiza el intercambio de pasajeros, la cual cuenta con dos plataformas principales de parada para plataforma alta (+90 cms) y baja (+20 cms), sus vías adyacentes, la conexión directa con el Patio y Taller del Sur y la superficie de parqueaderos vehiculares para usuarios (park and ride).

Así mismo, incluye un túnel peatonal que conecta los diferentes componentes del proyecto, un puente peatonal interno que conecta las plataformas y el parque

central, junto con uno externo que lleva del costado occidental de la autopista Cali – Jamundí hacia la terminal y viceversa.

Cuenta con una edificación principal que se configura como el acceso peatonal principal, a la que antecede una plazoleta, y en la cual se encuentran los servicios para los usuarios (CICAC, Bicileteros, taquillas, etc.), las áreas administrativas de Metro Cali y el ente gestor, auditorio para 40 personas, baterías sanitarias, cafetería, cuartos técnicos para almacenamiento de agua, bombeos, subestación eléctrica, UTB y áreas de servicios para policía y enfermería, entre otros, comprende, también dos porterías (una por cada acceso), y un control para la zona de parqueaderos.

Conexión Corredor Troncal Asociado: Comprende a la conexión troncal que se realizará sobre la Carrera 99 entre Calles 26 y 42 (300 mts aproximadamente), y la Calle 42 entre Carrera 99 y Río Lili (600 mts aproximadamente), que incluye la construcción de los carriles exclusivos del SITM, la demolición y construcción de pavimentos de calzadas mixtas adyacentes, la reposición y traslado de los colectores Ciudad Jardín y Marginal Lili (alcantarillado sanitario en la Carrera 99 y Calle 42), la construcción de la estación de parada de la Carrera 99 que consta de dos vagones W16 conectados por una pasarela, el puente vehicular y peatonal de la Calle 42 sobre el Río Lili (36 mts), los carriles exclusivos que del puente conectan por este eje hasta la proyección de la Carrera 103 (35 mts aproximadamente), y su continuación por la Carrera 103 hasta los dos ingresos dispuestos para la Terminal (500 mts aproximadamente). Incluye igualmente los carriles mixtos y andenes que se desarrollarán como parte de las cargas urbanísticas del proyecto y demás obras asociadas.

De manera complementaria el proyecto cuenta con bahía de taxis, bahía cubierta para descenso de buses intermunicipales, parque sobre el Río Lili, Pondaje para entrega provisional de aguas lluvias al mismo río, carril de desaceleración que conectará de la vía nacional a la Carrera 103 y el puente peatonal sobre la Autopista Cali – Jamundí, entre otros.

El proyecto fue adjudicado a Sainc Constructores mediante contrato No. MC-OP-01-2016 por un valor de \$60.930.986.163, un plazo inicial total de 24 meses, acta de inicio de 27 de diciembre de 2016, fecha de inicio de la fase preconstructiva de 8 de mayo de 2017 e inicio de la etapa constructiva el 9 de agosto de 2017.

El interventor del proyecto es Interdiseños Internacional S.A.S. mediante contrato MC-IT-02-2016 por un valor de \$3.480'653.694.

Frente al seguimiento al proyecto se ha considerado algunos medios de comunicación locales que vienen registrando las reiteradas quejas de la comunidad del sector Valle del Lili con relación a la existencia de graves impactos ambientales sobre el Humedal El Cortijo.

De igual manera la comunidad mediante escritos impetrados ante este Ministerio Público y a través de las mesas de trabajo realizadas ha descrito diferentes situaciones que podrían ser merecedoras de atención por parte de este Órgano de Control, especialmente las relacionadas con las afectaciones a ecosistema sujeto de especial protección denominado Humedal El Cortijo.

Existe en el país un amplio marco normativo que protege los humedales, considerándolos incluso estratégicos para la mitigación del cambio climático, hábitat de multiplicidad de especies de fauna y flora y medio de regulación del recurso hídrico, a manera de ejemplo la Ley 357 de 1997, la Política Nacional para Humedales Interiores de Colombia, la Resolución 157 de 2004 y 196 de 2006 del Ministerio de Ambiente Vivienda y Desarrollo Territorial. Que han promovido estrategias tendientes a su identificación, manejo y uso racional haciéndose necesario la definición de planes de manejo para garantizar el mantenimiento de sus características ecológicas y la oferta de los bienes y servicios ambientales que suministra.

Este Humedal fue identificado en los documentos técnicos que sustentaron el Plan Parcial Plan Parcial Centro Intermodal de Transporte Regional de Pasajeros del Sur, adoptado mediante los Decretos Municipales 411.0.20.0696 y 411.0.20.0965 de 2011.

El Humedal El Cortijo a pesar de encontrarse en zona rural de Cali y ser objeto de guarda y protección de la Corporación Autónoma Regional del Valle del Cauca – CVC, carece de Plan de Manejo Ambiental como lo ordena la Resolución 0196 de 2006, pero cuenta con unas determinantes de conservación contenidas en la Resolución CVC 0100 No. 0710 – 451 – BIS de 2011 mediante la cual se adoptan las recomendaciones contenidas en el acta de concertación del componente ambiental del plan parcial Centro Intermodal de Transporte Regional de Pasajeros del Sur

La Corporación Autónoma Regional del Valle del Cauca – CVC mediante Oficio No. 0712-499302017 de 23 de agosto de 2017 suscrito por Director Territorial de la DAR Suroccidente, manifestó que en cumplimiento de las determinantes ambientales definidas en el Plan Parcial para el Desarrollo del centro Intermodal de Transporte Regional de Pasajeros del Sur (Decreto 411.0.20.0696 de 2011 y Decreto 411.0.20.0965 de 2011), y con el fin de garantizar la Recuperación y Protección del Humedal El Cortijo, le otorgo autorización de ocupación de cauce y obras hidráulicas a JUMANISA SA en su calidad de fideicomitente de Alianza Fiduciaria, vocero y administrador del fideicomiso El Cortijo, para la corrección del trazado actual del dique de acuerdo a los lineamientos técnicos y condiciones de protección de las obras señaladas en el diseño del dique de protección contra desbordamientos de Río Lili.

Agrega la autoridad ambiental que el área del humedal estará integrada al cauce de creciente del Río Lili, donde además conforme a las obligaciones impuestas en la Resolución 0710 No. 0712-00480 de mayo de 2016 se realizara la restauración de una (1) hectárea de humedal, recuperación de la cubeta lacustre, implementación de herramientas de manejo del paisaje y el paisaje silvicultural del guadual.

Agrega la CVC que en el seguimiento realizado al desarrollo de las obras, requirió al señor Mauricio Rojas Soto representante legal de la sociedad MR Estructuradores de Negocios – Alianza Fiduciaria – Predio El Cortijo, para que de forma inmediata realice las obras necesarias para la restitución de los canales intervenidos por carreteables, otorgándole un plazo de 5 días hábiles al recibo de dicha comunicación. Lo anterior demuestra que el humedal El Cortijo ha sido intervenido de manera severa, alterándose su integridad y los servicios ambientales que presta este importante ecosistema, haciéndose imperativa la coadyuvancia de la acción popular en procura de su restauración.

Imagen No.3: Intervención irregular realizada por la empresa JUMANALISA S.A sobre el Humedal El Cortijo que altero sus condiciones ambientales

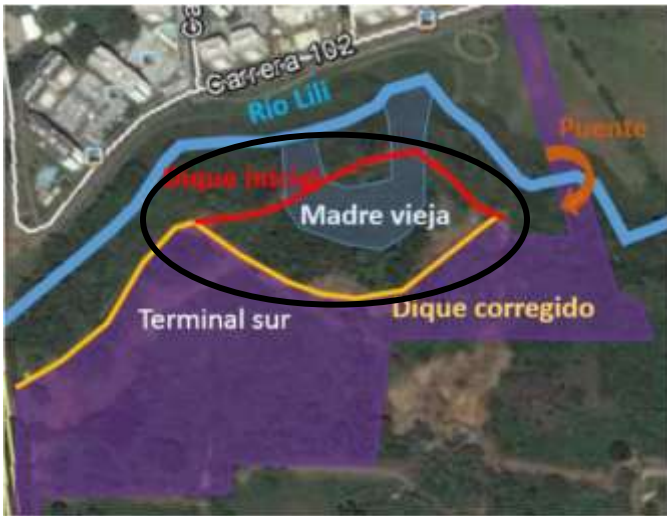

Fuente: Metrocali

Tras recorrido de verificación realizado por este Órgano de Control el pasado 11 de julio de 2017, en atención a quejas ciudadanas por afectaciones al Humedal El Cortijo, se pudo constatar intervenciones antrópicas a la integridad del mencionado ecosistema.

Imagen No.4: Explanaciones y/o carretables en puntos del humedal, interrumpiendo la conectividad hídrica con la acequia que lo alimenta.



Imagen No.5: Explanaciones y/o carretables en puntos del humedal, interrumpiendo la conectividad hídrica con la acequia que lo alimenta.



Fuente: Personería de Cali

Imagen No.6: Deterioro de la calidad del agua del humedal, al parecer por la alteración de la dinámica hídrica producto de las intervenciones sobre las



Imagen No.7: Deterioro de la calidad del agua del humedal, al parecer por la alteración de la dinámica hídrica producto de las intervenciones sobre las



Fuente: Personería de Cali

Tras recorrido de verificación realizado el pasado 9 de junio de 2018, la Personería de Cali pudo constatar evidencias de alteraciones de cobertura vegetal y forestal en el Humedal El Cortijo, así como la disposición inadecuada de material vegetal de residuo (producto de las erradicaciones) sobre su espejo de agua.

Imagen No.8: Alteración de cobertura vegetal y forestal y disposición de material vegetal de residuos sobre el espejo de agua



Imagen No.9: Alteración de cobertura vegetal y forestal y disposición de material vegetal de residuos sobre el espejo de agua



Fuente: Personería de Cali

Imagen No.10: Alteración de cobertura vegetal y forestal y disposición de material vegetal de residuos sobre el espejo de agua



Imagen No.11: Alteración de cobertura vegetal y forestal y disposición de material vegetal de residuos sobre el espejo de agua



Fuente: Personería de Cali

Se evidenciaron explanaciones de terrenos para vías, colindantes al espejo de agua, lo que podría ser muestra de una posible infracción a la franja protectora del humedal El Cortijo, que debería ser de 30 metros conforme al Art. 83 Literal d) del Código Nacional de Recursos Naturales (Decreto Ley 2811 de 1974) y el artículo 206 de la Ley 1450 de 2011, los Decretos 696 y 965 de 2011 y la Resolución CVC 0100 N°. 0710-451 BIS del 13 de junio de 2011.

Imagen No.12: Explanaciones de terrenos para vías, colindantes al espejo de agua



Imagen No.13: Explanaciones de terrenos para vías, colindantes al espejo de agua



Fuente: Personería de Cali

Al igual que la visita realizada el pasado 24 de abril, se encontró la presencia de una sustancia oleosa sobre el espejo de agua del humedal, posiblemente relacionada con la maquinaria que viene haciendo trabajos en sus zonas aledañas, y cuyos combustibles y aceites puedan estar impactando el suelo o las acequias que lo alimentan.

Imagen No.14: Manchas oleosas en el espejo de agua



Imagen No.15: Manchas oleosas en el espejo de agua



Fuente: Personería de Cali

Se pudo constatar personal de SAINC realizando actividades de corte y acopio de material vegetal de residuo de erradicaciones arbóreas.

Imagen No.16: Personal de SAINC cortando y acopiando



Imagen No.17: Personal de SAINC cortando y acopiando



Fuente: Personería de Cali

Se han realizado mesas de seguimiento con el fin de verificar detalles del proyecto y abrir espacios de diálogo y concertación entre Metrocali SA y Sainc y la comunidad organizada de Valle de Lili.

En nuestro rol de garante de derechos, se han acompañado las demostraciones de protesta ciudadana, especialmente cuando implican excesos de la fuerza pública en su represión.

Imagen No.18: Acompañamiento a protestas



Imagen No.19: Acompañamiento a protestas



Fuente: Personería de Cali

Finalmente, en el marco de la función preventiva consagrada en los artículos 277 y 278 de la Constitución Política de Colombia, así como en el Decreto 262 de 2000, Ley 136 de 1994 y Ley 1551 de 2012, la Personería de Cali y La Procuraduría Regional del Valle del Cauca, como garantes del ordenamiento jurídico y en especial de los recursos naturales y el medio ambiente, requirió de manera inmediata se **SUSPENDA** las actividades de aprovechamiento forestal avaladas por la Resolución CVC 0710 No. 0712001260 de 30 de diciembre de 2016 mediante la cual se concede permiso de intervención forestal y ambiental a la obra terminal de cabecera del sur y su conexión troncal del SIMIT-MIO, por lo menos, hasta tanto se resuelva la solicitud de aclaración de Sentencia hecha por Metrocali, respecto del Auto proferido por la Sección Primera de la Sala de lo Contencioso Administrativa del Consejo de Estado de 4 de mayo de 2018, M.P. Hernando Sánchez Sánchez, y se practique la valoración técnica ordenada a la Universidad del Valle conforme a las determinantes fijadas en el mencionado fallo.

- Indicador N°. 42010050013

Meta: En el período 2016 - 2018 se sustituyen 604 vehículos de tracción animal

Ésta meta surge a partir de la ley 769 de 2002, donde se prohíbe la circulación de los vehículos de tracción animal – VTA por las calles de las ciudades de categoría especial y primera categoría. Adicional surgió la sentencia C-355 de 2003 de la corte Constitucional que ordenó sustituir el medio de transporte de tracción animal por un vehículo automotor homologado para el transporte.

Posteriormente se realizó mediante decreto municipal 0459 de 2004 la prohibición de la circulación de estos vehículos por algunas vías de la ciudad y la realización

del censo para los propietarios. Logrando un registro total de 879 VTA y alcanzando hasta la anterior administración la sustitución de 275 vehículos de tracción animal.

Ésta administración del Alcalde Armitage, se propuso como meta sustituir un total de 604 VTA (el número restante del Censo) en el Plan de Desarrollo “Cali Progresando Contigo”, sin embargo durante el año 2016 se sustituyeron 403 y en el año 2017 la cantidad de 120 VTA, sumando y finalizando el proceso con un total de 523 VTA.

Con base en estas cifras se puede evidenciar que el total de la administración municipal actual de vehículos sustituidos (523) no corresponde con la meta propuesta (604) y que el proceso tampoco llegó al total de las personas registradas en el censo (879) pues se sustituyó una menor cantidad (798).

Según la información dada por la Secretaría de Movilidad, el resto de vehículos no pudieron ser sustituidos por casos específicos de personas que no cumplieron con el proceso, no se presentaron o hubo inconsistencias con el equino censado y el demostrado posteriormente, quienes quedaron “pendientes” para la Administración Municipal, señalando que se realizará otro proceso que permitirá a estas personas integrarse a otros proyectos productivos bajo la coordinación de la Secretaría de Bienestar Social.

Finalmente, pese a que el proyecto ya fue culminado, La Personería de Cali continuará con el seguimiento al tema, esperando se cumpla el proceso a las personas que quedaron pendientes, además de evaluar y verificar la ejecución presupuestal que se tuvo desde el año 2013 a la fecha.

Tabla No.7: Presupuesto Ejecutado en el Programa de SVTA

PRESUPUESTO EJECUTADO EN EL PROGRAMA DE SVTA		
AÑO	CONCEPTO	VALOR
2013	Asignación presupuestal	\$ 3.000.000.000
2013	Adición	\$ 1.024.577.236
2013	Ejecución	\$ 13.500.000
2014	Ppto. No ejecutado 2013	\$ 4.011.077.236
2014	Presupuesto POAI	\$ 3.200.000.000
2014	Ejecución	\$ 4.048.981.429
2015	Ppto. No ejecutado 2014	\$ 3.162.095.807
2015	Presupuesto POAI	\$ 5.099.999.567
2015	Ejecución	\$ 2.986.500.000
2016	Ppto. No ejecutado 2015	\$ 5.028.013.567
2016	Asignación de Recursos	\$ 12.564.585.000
2016	Traslado a Secretaría de Educación Confis	\$ 6.242.270.410
2016	Presupuesto POAI	\$ 11.350.328.967
2016	Ejecución	\$ 11.328.660.546

2017	Presupuesto POAI	\$	3.600.000.000
2017	Ejecución	\$	2.740.858.457

Fuente: Secretaría de Movilidad

3. Eje “Cali progresa en paz, con seguridad y cultura ciudadana”

Su principal objetivo es la seguridad, la convivencia, y la construcción de paz. Un punto importante es la atención integral a las víctimas del conflicto. Representa el 10,42% de los indicadores (67). Presupuesto \$ 321.812.406.117 (2,78% del general).

3.1. Avance en el Cumplimiento del Eje “Cali Progresa en Paz, con Seguridad y Cultura Ciudadana”

Con respecto a la seguridad, el Plan de Desarrollo “Cali Progresa Contigo”, tiene el Eje “Cali progresa en paz, con seguridad y cultura ciudadana”, cuyo objetivo es “Generar medidas que garanticen la vida, la libertad y la integridad personal, así como la seguridad, la convivencia ciudadana y el patrimonio económico, elementos fundamentales para la construcción de la paz”. El cual tiene una asignación presupuestal del \$ 321.812.406.117, que representan 2,78% del presupuesto total (\$ 11.575.313.716.659).

Tabla No.8: Componentes “Cali Progresa en Paz, con Seguridad y Cultura Ciudadana”

EJE	COMPONENTE	AVANCE 2017
43 Cali progresa en paz, con seguridad y cultura ciudadana	4301 Seguridad, causa común.	67,53%
	4302 Paz y derechos humanos	94,36%
	4303 Cultura ciudadana para la convivencia	100,00%
	4304 Atención Integral a las víctimas del conflicto armado	81,16%
Total 43 Cali progresa en paz, con seguridad y cultura ciudadana		82,28%

Fuente: Personería Municipal Santiago de Cali - Administración Municipal – DAP

Observando la tabla anterior se puede visualizar el nivel sobresaliente en el cumplimiento del eje con el 82,28% del total, resultado gracias al gran desempeño de los componentes “Paz y Derechos Humanos”, “Cultura Ciudadana para la Convivencia” y “Atención Integral a las Víctimas del Conflicto Armado” quienes alcanzaron niveles sobresalientes en cumplimiento de las metas para la vigencia 2017, no obstante se presenta un avance con nivel medio en el componente “Seguridad, Causa Común”, quien tiene la mayor proporción del presupuesto proyectado para la gestión del eje en referencia.

Cabe resaltar el gran desempeño en la gestión realizada por las entidades responsables con el cumplimiento de las metas programadas en los componentes “Paz y Derechos Humanos” y el compromiso en la ejecución de los proyectos que son generadores de cultura para mejorar la convivencia de todos los habitantes del municipio.

Gráfico No.4: Nivel de Cumplimiento Componentes “Cali Progresa en Paz, con Seguridad y Cultura Ciudadana”

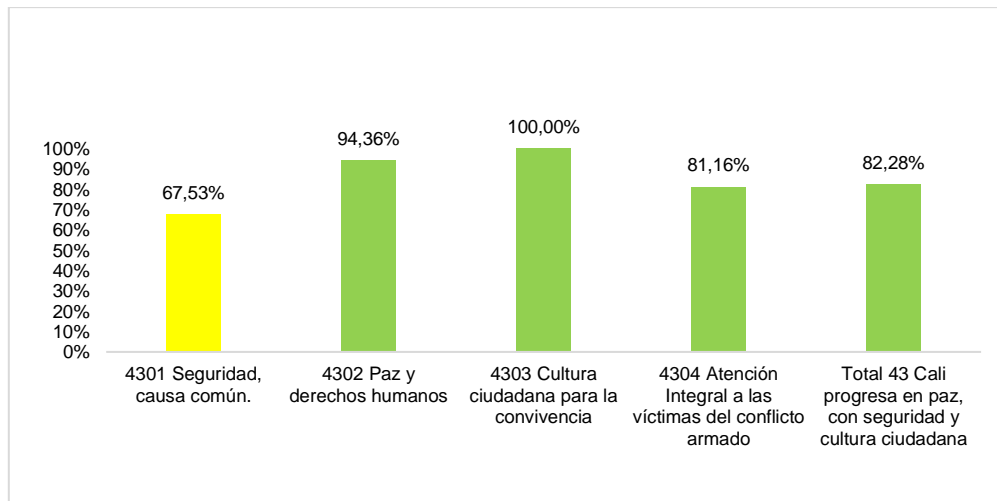

Fuente: Personería Municipal Santiago de Cali - Administración Municipal – DAP

El resultado no satisfactorio presentado por el componente “Seguridad, Causa Común es causa del bajo nivel de ejecución de los programas “Lucha Contra el Delito y la Impunidad” y “Servicios de Justicia y Resolución de Conflictos”; el primero de estos refleja el no cumplimiento de la mitad de los indicadores proyectados con metas para la vigencia 2017 y que se encuentran relacionados con el mejoramiento y la modernización de la infraestructura con la cuenta en el municipio la Policía Nacional, al igual que la capacitación para el acopio de pruebas, judicialización de los delitos y en equidad de género.

También se encuentra que no hay ningún tipo de avance en la vigencia 2017 sobre la conformación de Comités de vecinos, la capacitación y dotación de vigilantes de cuadra para la convivencia y la seguridad.

Continuando con el desempeño en la gestión del componente “Seguridad Causa Común” el segundo programa enunciado anteriormente con bajo nivel de cumplimiento, encontramos el no cumplimiento de las metas de dos (2) de los cinco (5) indicadores establecidos y que hacen referencia a proyectos donde se vinculan adolescentes y jóvenes del Sistema de Responsabilidad Penal vinculados a proceso de justicia reparativa y Capacitaciones para la resocialización de población mayor y menor infractora realizadas.

En este eje interviene principalmente la Secretaría de Gobierno, Convivencia y Seguridad con \$229 mil millones que representan el 71,18% del total del presupuesto asignado a este eje; también participan la Secretaría General - Asesoría de Paz, Secretaría de Cultura y Turismo, Secretaría de Desarrollo Territorial y Bienestar Social, Secretaría de Educación, Secretaría de Salud Pública, Secretaría de Deporte y Recreación y Secretaría de Vivienda Social.

Tabla No.9: Descripción eje “Cali Progresa en paz, con seguridad y cultura ciudadana”

EJE	COMPONENTE	RESPONSABLE	SUMA DE 2016-2019
43 Cali progresa en paz, con seguridad y cultura ciudadana	4301 Seguridad, causa común.	Secretaría de Gobierno, Convivencia y Seguridad	\$ 225.259.750.461
		Secretaría de Desarrollo Territorial y Bienestar Social	\$ 21.269.669.571
		Secretaría General - Asesoría de Paz	\$ 797.276.238
		Secretaría de Cultura y Turismo	\$ 309.090.000
		Total 4301 Seguridad, causa común.	\$ 247.635.786.270
	4304 Atención Integral a las víctimas del conflicto armado	Secretaría General - Asesoría de Paz	\$ 23.240.512.178
		Secretaría de Salud Pública	\$ 13.285.639.209
		Secretaría de Vivienda Social	\$ 5.181.776.296
		Secretaría de Desarrollo Territorial y Bienestar Social	\$ 2.394.800.000
		Secretaría de Educación	\$ 2.008.625.970
		Secretaría de Gobierno, Convivencia y Seguridad	\$ 1.110.000.000
		Secretaría de Cultura y Turismo	\$ 792.494.829

		Secretaría de Deporte y Recreación	\$ 768.399.496
		Total 4304 Atención Integral a las víctimas del conflicto armado	\$ 48.782.247.978
	4302 Paz y derechos humanos	Secretaría General - Asesoría de Paz	\$ 9.815.513.854
		Secretaría de Educación	\$ 3.382.361.962
		Secretaría de Vivienda Social	\$ 2.994.223.066
		Secretaría de Gobierno, Convivencia y Seguridad	\$ 1.500.000.000
		Secretaría de Salud Pública	\$ 1.074.564.592
		Secretaría de Desarrollo Territorial y Bienestar Social	\$ 720.000.000
		Secretaría de Cultura y Turismo	\$ 309.090.000
		Total 4302 Paz y derechos humanos	\$ 19.795.753.474
	4303 Cultura ciudadana para la convivencia	Secretaría de Cultura y Turismo	\$ 4.412.418.395
		Secretaría de Gobierno, Convivencia y Seguridad	\$ 1.186.200.000
		Total 4303 Cultura ciudadana para la convivencia	\$ 5.598.618.395
		Total 43 Cali progresa en paz, con seguridad y cultura ciudadana	\$ 321.812.406.117

Fuente: DAPM, Cuadro 3F matriz de inversión y metas 2016 – 2019, respuesta 2016413210019541 del 31/10/16, radicado Personería 012406-2 del 4/11/16. (Departamento Administrativo de Planeación, 2016). Diseño propio.

4. Eje “Cali emprendedora y Pujante”

Su objetivo principal es la generación de empleo e ingresos, impulsando la micro, pequeña, media y gran industria de manera articulada. Representa el 9,02% de los indicadores con 58. Presupuesto total \$ 142.750.213.715 (1,23% del total).

Eje “Cali participativa y bien gobernada”: El objetivo principal es de brindar al Municipio un modelo de gestión administrativo con servicios de calidad. Tiene 82 indicadores con una participación del 12,75%. Presupuesto total \$ 480.412.121.583 (4,15% del general).

4.1. Avance en el Cumplimiento del Eje “Cali Emprendedora y Pujante”

Al realizar el análisis de los datos suministrados por las entidades municipales responsables del cumplimiento de las metas, se observa un desempeño satisfactorio con un cumplimiento del 79,44%, comportamiento que es el resultado de la gestión eficaz en dos (2) componentes de este eje de trabajo del Plan de Desarrollo 2016-2019,

Tabla No.10: Componentes “Cali Emprendedora y Pujante”

EJE	COMPONENTE	AVANCE 2017
44 Cali emprendedora y pujante.	4401 Fomento al emprendimiento	91,16%
	4402 Fortalecimiento empresarial	100,00%
	4403 Zonas de vocación económica y marketing de ciudad.	59,68%
	4404 Condiciones para impulsar el desarrollo económico.	100,00%
Total 44 Cali emprendedora y pujante		79,44%

Fuente: Personería Municipal Santiago de Cali - Administración Municipal – DAP

Gráfico No.5: Nivel de Cumplimiento Componentes “Cali Emprendedora y Pujante”

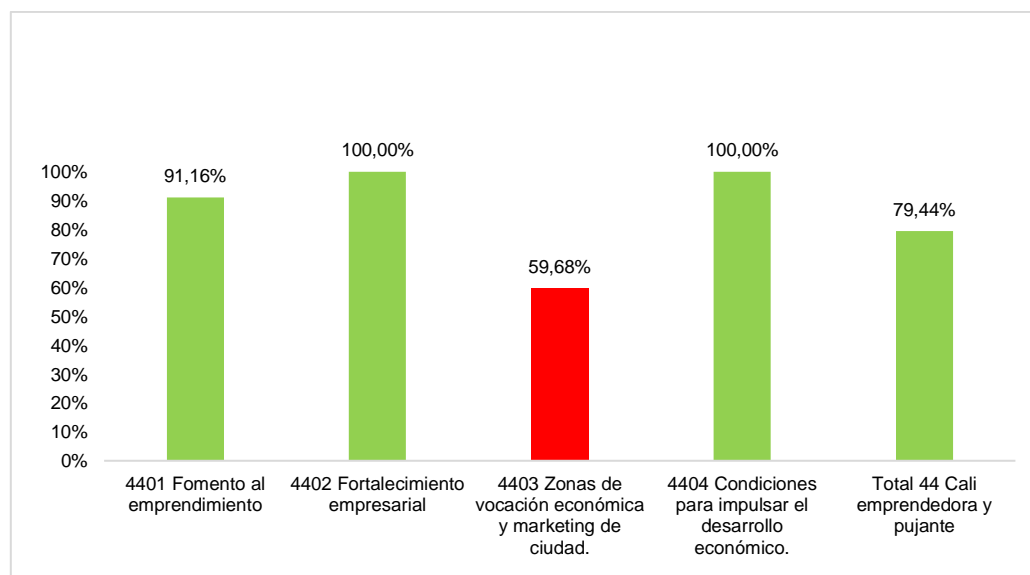

Se logra observar en el gráfico el avance en un 91,16% del componente “Fomento al Emprendimiento”, el cual cuenta con tres (3) programas, en los cuales se observa niveles sobresaliente en el cumplimiento, sin embargo quedan dos metas con un retraso en el avance, las cuales están relacionadas con la capacitación, asistencia y acompañamiento a pequeños negocios y a la comunidad con visión de emprendimiento; “Negocios Productivos Tradicionales Urbanos y Rurales Fortalecidos en sus Capacidades Técnicas, Administrativas y Comerciales” y “Personas Vulnerables Capacitadas para la Generación de Ingresos y el Emprendimiento con Acompañamiento, Asistencia Técnica, Administrativa, Financiera y Contable”.

Dentro del seguimiento realizado, se observa un nivel de avance bajo en el componente “Zonas de Vocación Económica y Marketing”, con 59,68% en el cumplimiento, el cual tiene un impacto negativo en su indicador, debido a que a la fecha no se evidencia ningún avance en cuatro (4) de las siete (7) metas programadas del programa “Potencial Turístico Rural y Urbano”, la cuales se relacionan a continuación; “Circuitos Metropolitanos de Turismo Implementados”, “Operadores de Turismo Sensibilizados en la Práctica de Turismo Responsable, Solidario y Accesible”, “Personas de Grupos Vulnerables de las Comunas y Corregimientos Vinculadas a Recorridos de Turismo de Naturaleza” y “Plan Estratégico de Turismo Rural Formulado e Implementado”. Este último que es pieza fundamental para la puesta en marcha de diferentes proyectos en el municipio que coadyuvaran al fortalecimiento del turismo en el municipio.

Otro de los puntos en los que se observa retraso es en la formulación del Plan Estratégico de Cooperación y Marketing de Ciudad, que para el final de la vigencia 2017 solo presenta avance de un 7,58%, estrategia que se encuentra en el programa “Proyección Internacional de Cali Como Ciudad de Eventos de Talla Mundial” a cargo de la Secretaria de Desarrollo Económico y la Secretaria de Gobierno.

El eje “Cali emprendedora y pujante”, tiene en la proyección inicial un presupuesto de \$142.750.213.715 que representa el 1,23% del presupuesto total. Donde las Secretaría de Cultura y Bienestar Social aportan el 77,31% (\$58.269.560.959 - 40,82% y \$ 52.085.817.404 - 36,49% respectivamente).

Tabla No.11: Descripción eje “Cali emprendedora y pujante”

EJE	COMPONENTE	RESPONSABLE	SUMA DE 2016-2019
44 Cali emprended	4403 Zonas de vocación	Secretaría de Cultura y Turismo	\$ 42.351.150.108

ora pujante	y económica marketing ciudad.	y de	Secretaría de Deporte y Recreación	\$ 9.510.668.617	
			Departamento de Administrativo Planeación	\$ 5.129.000.000	
			Secretaría de Desarrollo Territorial y Bienestar Social	\$ 654.200.000	
			Secretaría General	\$ 150.000.000	
			Total 4403 Zonas de vocación económica y marketing de ciudad.	\$ 57.795.018.725	
	4401 Fomento al emprendimiento			Secretaría de Desarrollo Territorial y Bienestar Social	\$ 32.772.419.338
				Secretaría de Cultura y Turismo	\$ 13.845.520.051
				Departamento de Administrativo Planeación	\$ 5.968.290.896
				Secretaría de Salud Pública	\$ 1.513.035.702
				Secretaría de Educación	\$ 462.000.000
Secretaría General - Asesoría de Paz				\$ 102.500.000	
Total 4401 Fomento al emprendimiento				\$ 54.663.765.987	

	4404 Condiciones para impulsar el desarrollo económico.	Secretaría de Desarrollo Territorial y Bienestar Social	\$ 18.659.198.066
		Departamento Administrativo de Planeación	\$ 1.160.000.000
		Total 4404 Condiciones para impulsar el desarrollo económico.	\$ 19.819.198.066
	4402 Fortalecimiento empresarial	Departamento Administrativo de Planeación	\$ 8.399.340.137
		Secretaría de Cultura y Turismo	\$ 2.072.890.800
		Total 4402 Fortalecimiento empresarial	\$ 10.472.230.937
Total 44 Cali emprendedoras y pujante		\$ 142.750.213.715	

Fuente: DAPM, Cuadro 3F matriz de inversión y metas 2016 – 2019, respuesta 2016413210019541 del 31/10/16, radicado Personería 012406-2 del 4/11/16. (Departamento Administrativo de Planeación, 2016). Diseño propio.

5. Eje Cali Participativa y Bien Gobernada.

El objetivo de este eje es de implantar un modelo de gestión que pone como centro de atención al ciudadano, brindándole servicios de calidad, facilitando el acceso a servicios en línea y estimulando su participación en los asuntos públicos de modo que este contribuya en los procesos de transformación del Municipio, la proyección del presupuesto inicial es de \$ 480.412.121.583, el cual corresponde al 4,15% del presupuesto total del Plan de Desarrollo.

5.1. Avance en el Cumplimiento del Eje “Cali Participativa y Bien Gobernada

Tabla No.12: Componentes “Cali Participativa y Bien Gobernada”

EJE	COMPONENTE	AVANCE 2017
45 Cali participativa y bien gobernada	4501 Gerencia pública basada en resultados y la defensa de lo público	74,17%
	4502 Modernización institucional con transparencia y dignificación del servicio público	75,66%
	4503 Participación ciudadana	73,66%
Total 45 Cali participativa y bien gobernada		74,94%

Fuente: Personería Municipal Santiago de Cali - Administración Municipal – DAP

El avance evidenciado en este eje muestra un cumplimiento del 74,94%, dato que lo sitúa en el nivel satisfactorio, esto relacionado a que los tres (3) componentes que lo estructuran presentaron el mismo nivel de cumplimiento.

Gráfico No.6: Nivel de Cumplimiento Componentes “Cali Participativa y Bien Gobernada”

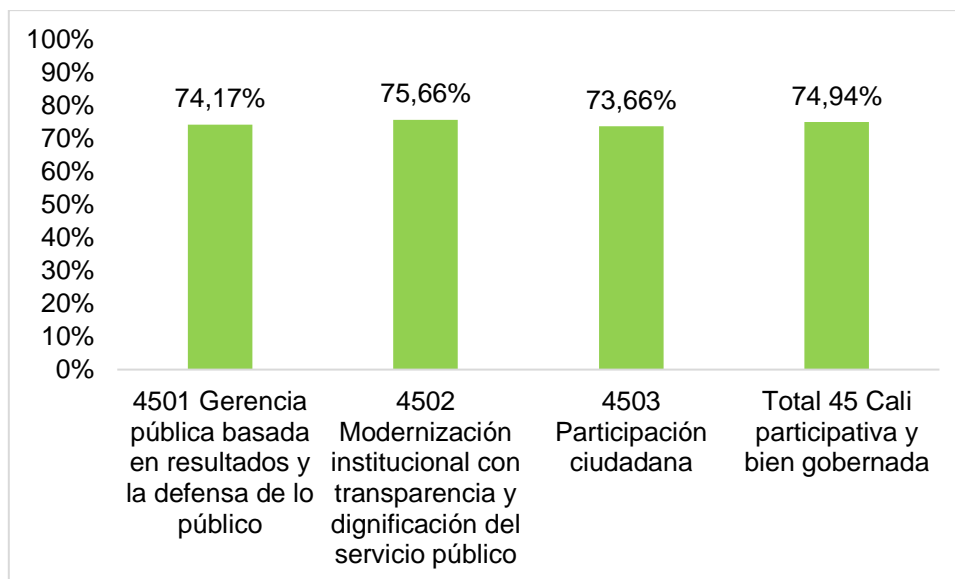

Fuente: Personería Municipal Santiago de Cali - Administración Municipal – DAP

En el Componente “Gerencia Publica Basada en Resultados y la Defensa de lo Público” no se evidencia la actualización del estatuto presupuestal, la cual tenía programación para esta vigencia, al igual que los proyectos que se presentarían al OCAD y Entes cofinanciantes, metas que se encuentran vinculadas en el programa “Finanzas Publicas Sostenibles”. Otra de las situaciones en las que se puede observar que se encuentra retraso es en la implementación de un sistema de información catastral.

Con relación al Componente “Modernización Institucional con Transparencia y Dignificación del Servicio Público” se observa que presenta un cumplimiento del avance de las metas para el 2017 en un 75,66%, ubicando el nivel satisfactorio, pero que a la fecha tiene algunas metas pendientes en lo relacionado a los programas “Gestión Pública Efectiva y Transparente” y “Gestión del Talento Humano y Cultura Organizacional”; en el primero de estos no observa avance en tres de las metas proyectadas que tienen relación con el mejoramiento de los servicios públicos en bienes e inmuebles del municipio, el mejoramiento del espacio físico del Concejo Municipal y la implementación del Sistema de Gestión de Seguridad y Salud en el Trabajo en la alcaldía.

Conclusiones

La Personería Municipal en el ejercicio del seguimiento al Plan de Desarrollo Municipal “Cali Progresamos Contigo” 2016 – 2019, evidencia que a la fecha las entidades no tienen claridad en el diligenciamiento de la Matriz 3S, específicamente en el avance acumulado de las metas programadas para la vigencia.

Este ente control encuentra un nivel de cumplimiento medio en uno de los dos (2) ejes de mayor impacto para la ciudad, avance al cual se le debe brindar mayores esfuerzos para la culminación de la vigencia 2016 – 2019.

En el cumplimiento general de la eficacia de los indicadores de resultado se observó un cumplimiento satisfactorio de las metas establecidas para el año 2017 llegando a un 74,57%, Es preciso aclarar que la información registrada en este documento, son suministrados por todas las dependencias de la administración municipal por los oficios de requerimientos realizados por este ente de control

ANEXOS

Tabla No.13: Avance de Indicadores con meta establecida para la vigencia 2017

Eje	Componente	Programa	Indicador	Unidad de medida	Ejecución Acumulada 2017	Meta Plan Indicativo 2017	Avance Ajustado	Responsable
41 Cali social y diversa	4101 Construyendo sociedad	4101001 Atención integral a la primera infancia	Beneficiarios en educación inicial, en el marco de la atención integral con enfoque diverso, diferencial y de género	Número	40.995	34.906	100%	Secretaría de Bienestar Social
41 Cali social y diversa	4101 Construyendo sociedad	4101001 Atención integral a la primera infancia	Beneficiarios de las estrategias de fomento de la educación inicial en el marco de la atención integral	Número	720	520	96%	Secretaría de Educación
41 Cali social y diversa	4101 Construyendo sociedad	4101001 Atención integral a la primera infancia	Beneficiarios de las estrategias de fomento de la educación inicial en el marco de la atención integral	Número	7.242	5.968	100%	Secretaría de Bienestar Social
41 Cali social y diversa	4101 Construyendo sociedad	4101001 Atención integral a la primera infancia	Instituciones Educativas Oficiales con grado de transición integral	Número	29	32	91%	Secretaría de Educación
41 Cali social y diversa	4101 Construyendo sociedad	4101001 Atención integral a la primera infancia	Niñas y niños de primera infancia con experiencias lúdicas	Número	5.017	3.300	100%	Secretaría del Deporte y la Recreación
41 Cali social y diversa	4101 Construyendo sociedad	4101001 Atención integral a la primera infancia	Espacios lúdicos adecuados para la primera infancia en comunas y corregimientos	Número	15	20	75%	Secretaría del Deporte y la Recreación
41 Cali social y diversa	4101 Construyendo sociedad	4101001 Atención integral a la primera infancia	Niñas y niños de primera infancia que participan en procesos de promoción de los derechos culturales	Número	40.260	40.280	98%	Secretaría de Cultura
41 Cali social y diversa	4101 Construyendo sociedad	4101001 Atención integral a la primera infancia	Rincones de primera infancia adecuados en las bibliotecas públicas	Número	25	37	0%	Secretaría de Cultura
41 Cali social y diversa	4101 Construyendo sociedad	4101001 Atención integral a la primera infancia	Lograr cobertura de vacunación en niños de 1 año	Porcentaje	100,0	95,0	100%	Secretaría de Salud Pública
41 Cali social y diversa	4101 Construyendo sociedad	4101001 Atención integral a la primera infancia	Atención integral en salud a la primera infancia en IPS públicas implementada	Porcentaje	82,6	83,0	94%	Secretaría de Salud Pública
41 Cali social y diversa	4101 Construyendo sociedad	4101001 Atención integral a la primera infancia	Profesionales cualificados y cuidadores capacitados en habilidades parentales, cuidado y crianza con enfoque de equidad de géneros.	Número	450	450	100%	Secretaría de Bienestar Social
41 Cali social y diversa	4101 Construyendo sociedad	4101002 Niños, Niñas, Adolescentes y Jóvenes - NNAJ con oportunidades para su desarrollo	Niñas, niños y adolescentes (incluidos con discapacidad) beneficiados con programas de iniciación, formación y énfasis deportivo y recreativo en comunas y corregimientos.	Número	76.282	72.000	100%	Secretaría del Deporte y la Recreación

41 Cali social y diversa	4101 Construyendo sociedad	4101002 Niños, Niñas, Adolescentes y Jóvenes - NNAJ con oportunidades para su desarrollo	Juegos Inter-escolares deportivos y recreativos en comunas y corregimientos para el buen uso del tiempo libre.	Número	26	24	100%	Secretaría del Deporte y la Recreación
41 Cali social y diversa	4101 Construyendo sociedad	4101002 Niños, Niñas, Adolescentes y Jóvenes - NNAJ con oportunidades para su desarrollo	Jóvenes (incluidos jóvenes con discapacidad) beneficiados con programas deportivos en disciplinas tradicionales y de nuevas tendencias en comunas y corregimientos.	Número	6.425	4.000	100%	Secretaría del Deporte y la Recreación
41 Cali social y diversa	4101 Construyendo sociedad	4101002 Niños, Niñas, Adolescentes y Jóvenes - NNAJ con oportunidades para su desarrollo	Niñas, niños, adolescentes y jóvenes (incluidas personas con discapacidad) beneficiados con programa de rendimiento deportivo	Número	1.747	1.700	100%	Secretaría del Deporte y la Recreación
41 Cali social y diversa	4101 Construyendo sociedad	4101002 Niños, Niñas, Adolescentes y Jóvenes - NNAJ con oportunidades para su desarrollo	Niñas, niños, adolescentes y jóvenes (incluidas personas con discapacidad) beneficiados con programas lúdicos y recreativos, en temporada de estudio y vacaciones, con enfoque diferencial	Número	42.936	20.000	100%	Secretaría del Deporte y la Recreación
41 Cali social y diversa	4101 Construyendo sociedad	4101002 Niños, Niñas, Adolescentes y Jóvenes - NNAJ con oportunidades para su desarrollo	Juegos deportivos y recreativos intercolegiados, universitarios y municipales realizados.	Número	12	11	100%	Secretaría del Deporte y la Recreación
41 Cali social y diversa	4101 Construyendo sociedad	4101002 Niños, Niñas, Adolescentes y Jóvenes - NNAJ con oportunidades para su desarrollo	Personas capacitadas en promoción de liderazgos colectivos para la conformación de plataformas juveniles y para la promoción de derechos y deberes en el marco de la política pública de primera infancia, infancia y adolescencia y política pública de la juventud.	Número	9.319	7.030	100%	Secretaría de Bienestar Social
41 Cali social y diversa	4101 Construyendo sociedad	4101002 Niños, Niñas, Adolescentes y Jóvenes - NNAJ con oportunidades para su desarrollo	Jóvenes participando en la prevención y promoción de procesos de gestión social y comunitaria desde la metodología experiencial con enfoque diferencial en los Centros de Integración Social (CIS)	Número	2.229	2.500	82%	Secretaría de Bienestar Social

41 Cali social y diversa	4101 Construyendo sociedad	4101002 Niños, Niñas, Adolescentes y Jóvenes - NNAJ con oportunidades para su desarrollo	Personas jurídicas y naturales sensibilizadas en la promoción y prevención hacia la erradicación del trabajo infantil	Número	2.051	1.891	100%	Secretaría de Bienestar Social
41 Cali social y diversa	4101 Construyendo sociedad	4101002 Niños, Niñas, Adolescentes y Jóvenes - NNAJ con oportunidades para su desarrollo	Jóvenes en situación de vulnerabilidad con acompañamiento social y productivo	Número	8.718	5.499	100%	Secretaría de Seguridad y Justicia
41 Cali social y diversa	4101 Construyendo sociedad	4101002 Niños, Niñas, Adolescentes y Jóvenes - NNAJ con oportunidades para su desarrollo	Jóvenes en situación de vulnerabilidad con acompañamiento social y productivo	Número	300	240	100%	Secretaría de Bienestar Social
41 Cali social y diversa	4101 Construyendo sociedad	4101002 Niños, Niñas, Adolescentes y Jóvenes - NNAJ con oportunidades para su desarrollo	Adolescentes, jóvenes y padres capacitados en prevención del consumo de sustancias psicoactivas – SPA en Instituciones Educativas Oficiales.	Porcentaje	20,0	34,0	59%	Secretaría de Salud Pública
41 Cali social y diversa	4101 Construyendo sociedad	4101002 Niños, Niñas, Adolescentes y Jóvenes - NNAJ con oportunidades para su desarrollo	Zonas de orientación escolar operando en instituciones educativas para prevenir el consumo de sustancias psicoactivas – SPA en 21 comunas y 2 corregimientos	Número	14	13	100%	Secretaría de Salud Pública
41 Cali social y diversa	4101 Construyendo sociedad	4101002 Niños, Niñas, Adolescentes y Jóvenes - NNAJ con oportunidades para su desarrollo	Centros de escucha comunitarios operando	Número	12	12	100%	Secretaría de Salud Pública
41 Cali social y diversa	4101 Construyendo sociedad	4101002 Niños, Niñas, Adolescentes y Jóvenes - NNAJ con oportunidades para su desarrollo	Adolescentes y jóvenes atendidos en consulta de planificación familiar en servicios amigables	Número	31.747	36.772	76%	Secretaría de Salud Pública
41 Cali social y diversa	4101 Construyendo sociedad	4101002 Niños, Niñas, Adolescentes y Jóvenes - NNAJ con oportunidades para su desarrollo	Sedes educativas públicas y privadas que promocionan y ofertan alimentos de alto valor nutricional en sus tiendas escolares	Número	345	345	100%	Secretaría de Salud Pública

41 Cali social y diversa	4101 Construyendo sociedad	4101002 Niños, Niñas, Adolescentes y Jóvenes - NNAJ con oportunidades para su desarrollo	Jóvenes en procesos de formación en áreas artísticas y culturales como formación para el trabajo	Número	4.115	3.960	100%	Secretaría de Cultura
41 Cali social y diversa	4101 Construyendo sociedad	4101002 Niños, Niñas, Adolescentes y Jóvenes - NNAJ con oportunidades para su desarrollo	Grupos artísticos y culturales juveniles apoyados en áreas de arte y cultura para fortalecer su capacidad de generación de ingresos	Número	96	86	100%	Secretaría de Cultura
41 Cali social y diversa	4101 Construyendo sociedad	4101002 Niños, Niñas, Adolescentes y Jóvenes - NNAJ con oportunidades para su desarrollo	Niñas, niños y adolescentes beneficiados con los programas de fomento a la lectura y la escritura a través de la Red de bibliotecas.	Número	267.234	267.234	100%	Secretaría de Cultura
41 Cali social y diversa	4101 Construyendo sociedad	4101002 Niños, Niñas, Adolescentes y Jóvenes - NNAJ con oportunidades para su desarrollo	Instituciones Educativas que participan en la implementación del Sistema de Investigación y Monitoreo de situaciones de riesgo y vulneración de los derechos humanos, sexuales y reproductivos.	Número	20	20	100%	Secretaría de Educación
41 Cali social y diversa	4101 Construyendo sociedad	4101002 Niños, Niñas, Adolescentes y Jóvenes - NNAJ con oportunidades para su desarrollo	Niños, niñas y adolescentes que participan en el reconocimiento de los museos con temas de interés infantil existentes en el municipio	Número	300	300	100%	Secretaría de Cultura
41 Cali social y diversa	4101 Construyendo sociedad	4101003 Vida, familia y salud mental	Redes del Buen Trato operando	Número	19	19	100%	Secretaría de Salud Pública
41 Cali social y diversa	4101 Construyendo sociedad	4101003 Vida, familia y salud mental	Centros sociales y comunitarios implementados para la vida (incluye intervención de pacientes policonsultantes)	Número	2	2	100%	Secretaría de Salud Pública
41 Cali social y diversa	4101 Construyendo sociedad	4101003 Vida, familia y salud mental	Instituciones Educativas con Centros de Orientación y Atención Psicosocial que implementan estrategias de salud mental con la comunidad educativa.	Número	58	58	100%	Secretaría de Educación
41 Cali social y diversa	4101 Construyendo sociedad	4101003 Vida, familia y salud mental	Instituciones Educativas que implementan la Estrategia Escuelas de Familias con enfoque de género y diferencial.	Número	10	10	100%	Secretaría de Educación

41 Cali social y diversa	4101 Construyendo sociedad	4101003 Vida, familia y salud mental	Centros de orientación familiar funcionando en equipamientos existentes del municipio	Número	2	1	100%	Secretaría de Bienestar Social
41 Cali social y diversa	4101 Construyendo sociedad	4101003 Vida, familia y salud mental	Padres, madres, cuidadores y cabeza de hogar formados en promoción para la vida y prevención de factores de riesgo	Número	850	550	100%	Secretaría de Salud Pública
41 Cali social y diversa	4101 Construyendo sociedad	4101003 Vida, familia y salud mental	Padres, madres, cuidadores y cabeza de hogar formados en promoción para la vida y prevención de factores de riesgo	Número	2.998	2.802	100%	Secretaría de Bienestar Social
41 Cali social y diversa	4101 Construyendo sociedad	4101003 Vida, familia y salud mental	Actores sociales formados en intervención social para el fortalecimiento del tejido social y la integración familiar y comunitaria	Número	1.191	1.200	98%	Secretaría de Bienestar Social
41 Cali social y diversa	4101 Construyendo sociedad	4101003 Vida, familia y salud mental	Familias intervenidas para la prevención de la violencia familiar y la generación de ingresos	Número	0	1.000	0%	Secretaría de Seguridad y Justicia
41 Cali social y diversa	4101 Construyendo sociedad	4101004 Cultura del envejecimiento	Atención psicosocial, personal y familiar a la población adulta mayor de comunas y corregimientos.	Número	6.590	6.590	100%	Secretaría de Bienestar Social
41 Cali social y diversa	4101 Construyendo sociedad	4101004 Cultura del envejecimiento	Personas adultas mayores atendidas en modalidad centro vida, larga estancia y hogar de paso	Número	2.353	1.396	100%	Secretaría de Bienestar Social
41 Cali social y diversa	4101 Construyendo sociedad	4101004 Cultura del envejecimiento	Cuidadores de personas con discapacidad y adultos mayores formados en cuidado, manejo, proyecto de vida y derechos	Número	450	225	100%	Secretaría de Bienestar Social
41 Cali social y diversa	4101 Construyendo sociedad	4101004 Cultura del envejecimiento	Adultos mayores vinculados en actividades que promueven el estilo de vida saludable, autocuidado y acondicionamiento físico	Número	1.200	1.200	100%	Secretaría de Salud Pública
41 Cali social y diversa	4101 Construyendo sociedad	4101004 Cultura del envejecimiento	Adultos mayores vinculados en actividades que promueven el estilo de vida saludable, autocuidado y acondicionamiento físico	Número	1.480	1.380	100%	Secretaría de Bienestar Social
41 Cali social y diversa	4101 Construyendo sociedad	4101004 Cultura del envejecimiento	Adultos mayores que recuperan la memoria y tradiciones culturales del municipio, en comunas y corregimientos apoyados	Número	400	400	100%	Secretaría de Cultura

41 Cali social y diversa	4101 Construyendo sociedad	4101004 Cultura del envejecimiento	Eventos deportivos y recreativos para adultos y adultos mayores en actividades deportivas y recreativas de comunas y corregimientos.	Número	19	16	100%	Secretaría del Deporte y la Recreación
41 Cali social y diversa	4101 Construyendo sociedad	4101004 Cultura del envejecimiento	Adulto mayor beneficiado con gimnasia dirigida y aeróbicos.	Número	13.580	6.000	100%	Secretaría del Deporte y la Recreación
41 Cali social y diversa	4101 Construyendo sociedad	4101004 Cultura del envejecimiento	Política pública del adulto mayor formulada y aprobada	Número	1	1	100%	Secretaría de Bienestar Social
41 Cali social y diversa	4101 Construyendo sociedad	4101004 Cultura del envejecimiento	Eventos artísticos y culturales anuales para los adultos mayores en las comunas y corregimientos	Número	9	8	100%	Secretaría de Cultura
41 Cali social y diversa	4102 Derechos con equidad, superando barreras para la inclusión	4102001 Discapacidad sin límites.	Cuidadores, comunidad e integrantes de redes de apoyo capacitados en acciones colectivas, deberes y derechos y no discriminación a las personas con discapacidad.	Número	8.795	6.685	100%	Secretaría de Bienestar Social
41 Cali social y diversa	4102 Derechos con equidad, superando barreras para la inclusión	4102001 Discapacidad sin límites.	Ayudas técnicas y tecnológicas de asistencia a personas con discapacidad sensorial y de movilidad reducida, suministradas.	Número	5.417	5.417	100%	Secretaría de Bienestar Social
41 Cali social y diversa	4102 Derechos con equidad, superando barreras para la inclusión	4102001 Discapacidad sin límites.	Personas con discapacidad identificadas en el Registro de Localización y Caracterización de Personas con Discapacidad – SISPRO	Número	61.730	61.730	100%	Secretaría de Bienestar Social
41 Cali social y diversa	4102 Derechos con equidad, superando barreras para la inclusión	4102001 Discapacidad sin límites.	Personas con discapacidad con apoyo para su movilidad urbana en el SITM MIO	Número	350	1.120	0%	Secretaría de Bienestar Social
41 Cali social y diversa	4102 Derechos con equidad, superando barreras para la inclusión	4102001 Discapacidad sin límites.	Estudiantes con discapacidad y capacidad y/o talento excepcional vinculados a educación formal, Educación para el trabajo y el desarrollo Humano y Educación adecuada para la integración social	Número	4.353	3.881	100%	Secretaría de Educación
41 Cali social y diversa	4102 Derechos con equidad, superando barreras para la inclusión	4102001 Discapacidad sin límites.	Personas con discapacidad que participan en procesos artísticos o culturales	Número	23.271	23.271	100%	Secretaría de Cultura
41 Cali social y diversa	4102 Derechos con equidad, superando barreras para la inclusión	4102001 Discapacidad sin límites.	Campaña implementada para afectar imaginarios sociales de exclusión e irrespeto a las personas con discapacidad	Número	0	1	0%	Secretaría de Cultura

41 Cali social y diversa	4102 Derechos con equidad, superando barreras para la inclusión	4102001 Discapacidad sin límites.	Personas con discapacidad, beneficiadas con actividades deportivas y recreativas.	Número	1.586	2.000	79%	Secretaría del Deporte y la Recreación
41 Cali social y diversa	4102 Derechos con equidad, superando barreras para la inclusión	4102001 Discapacidad sin límites.	Eventos deportivos y recreativos realizados con participación de personas con discapacidad.	Número	12	13	89%	Secretaría del Deporte y la Recreación
41 Cali social y diversa	4102 Derechos con equidad, superando barreras para la inclusión	4102001 Discapacidad sin límites.	Personas con discapacidad o en riesgo, intervenidas en la estrategia de Rehabilitación Basada en la Comunidad – (RBC)	Número	6.400	7.000	50%	Secretaría de Salud Pública
41 Cali social y diversa	4102 Derechos con equidad, superando barreras para la inclusión	4102002 CaliAfro incluyente e influyente.	Eventos de conmemoración afrodescendiente en el marco del Decenio ONU, Alianza Mundial de mandatarios Afro y Encuentros de Hermandad, apoyados, incluidos feria de CaliAfro, construcción de monumento simbólico y reconocimiento público a personas representativas afro en Cali	Número	4	8	50%	Secretaría de Bienestar Social
41 Cali social y diversa	4102 Derechos con equidad, superando barreras para la inclusión	4102002 CaliAfro incluyente e influyente.	Plan de vida étnico-territorial para los consejos comunitarios (El Hormiguero, Playa Renaciente y Cascajal) formulados.	Número	0	1	0%	Secretaría de Bienestar Social
41 Cali social y diversa	4102 Derechos con equidad, superando barreras para la inclusión	4102002 CaliAfro incluyente e influyente.	Eventos deportivos y recreativos realizados para la población afro descendiente.	Número	6	6	100%	Secretaría del Deporte y la Recreación
41 Cali social y diversa	4102 Derechos con equidad, superando barreras para la inclusión	4102002 CaliAfro incluyente e influyente.	Organizaciones culturales que revitalicen las identidades y valores culturales afrodescendientes apoyadas	Número	11	10	100%	Secretaría de Cultura
41 Cali social y diversa	4102 Derechos con equidad, superando barreras para la inclusión	4102002 CaliAfro incluyente e influyente.	Iniciativas etno-culturales promovidas por organizaciones sociales e instituciones educativas oficiales, apoyadas	Número	11	9	100%	Secretaría de Cultura
41 Cali social y diversa	4102 Derechos con equidad, superando barreras para la inclusión	4102002 CaliAfro incluyente e influyente.	Instituciones Educativas Oficiales fortalecidas con procesos etno-educativos afrodescendientes implementados	Número	47	47	100%	Secretaría de Educación
41 Cali social y diversa	4102 Derechos con equidad, superando barreras para la inclusión	4102003 Tradiciones ancestrales indígenas.	Personas de las comunidades indígenas capacitadas en el reconocimiento, promoción y restitución de los derechos especiales.	Número	835	1.085	68%	Secretaría de Bienestar Social

41 Cali social y diversa	4102 Derechos con equidad, superando barreras para la inclusión	4102003 Tradiciones ancestrales indígenas.	Integrantes de las comunidades indígenas empoderadas y fortalecidas desde cada una de sus identidades culturales para generación de productos y servicios diferenciales para una autonomía integral.	Número	120	240	0%	Secretaría de Bienestar Social
41 Cali social y diversa	4102 Derechos con equidad, superando barreras para la inclusión	4102003 Tradiciones ancestrales indígenas.	Personas pertenecientes a comunidades indígenas formadas y sensibilizadas para la recuperación de lenguas, saberes y prácticas tradicionales indígenas (SISPI)	Número	1.760	1.560	100%	Secretaría de Cultura
41 Cali social y diversa	4102 Derechos con equidad, superando barreras para la inclusión	4102003 Tradiciones ancestrales indígenas.	Ceremonias, fiestas y rituales tradicionales de las comunidades indígenas presentes en el municipio, realizadas anualmente	Número	7	7	100%	Secretaría de Cultura
41 Cali social y diversa	4102 Derechos con equidad, superando barreras para la inclusión	4102003 Tradiciones ancestrales indígenas.	Mujeres indígenas con las cuales se promueve el auto reconocimiento cultural y de género	Número	420	420	100%	Secretaría de Cultura
41 Cali social y diversa	4102 Derechos con equidad, superando barreras para la inclusión	4102003 Tradiciones ancestrales indígenas.	Eventos recreativos dirigidos a la población indígena, con énfasis en la preservación de los juegos tradicionales.	Número	5	6	50%	Secretaría del Deporte y la Recreación
41 Cali social y diversa	4102 Derechos con equidad, superando barreras para la inclusión	4102003 Tradiciones ancestrales indígenas.	Modelo intercultural de cuidado en salud propio para comunidades étnicas concertado y consultado	Porcentaje	0,0	50,0	0%	Secretaría de Salud Pública
41 Cali social y diversa	4102 Derechos con equidad, superando barreras para la inclusión	4102003 Tradiciones ancestrales indígenas.	Instituciones Educativas Oficiales fortalecidas en procesos etnoeducativos indígenas	Número	0	8	0%	Secretaría de Educación
41 Cali social y diversa	4102 Derechos con equidad, superando barreras para la inclusión	4102004 Respeto y garantía a los derechos del sector poblacional LGBTI	Población LGBTI con atención psicosocial, orientación y fortalecimiento al proyecto de vida.	Número	334	334	100%	Secretaría de Bienestar Social
41 Cali social y diversa	4102 Derechos con equidad, superando barreras para la inclusión	4102004 Respeto y garantía a los derechos del sector poblacional LGBTI	Población con identidad y orientación sexual y diversa vinculada a capacitación para el trabajo y la empleabilidad, con acompañamiento para la creación de unidades productivas	Número	150	150	100%	Secretaría de Desarrollo Económico
41 Cali social y diversa	4102 Derechos con equidad, superando barreras para la inclusión	4102004 Respeto y garantía a los derechos del sector poblacional LGBTI	Población con identidad y orientación sexual y diversa capacitada en liderazgo participativo.	Número	150	150	100%	Secretaría de Desarrollo Territorial y Participación Ciudadana

41 Cali social y diversa	4102 Derechos con equidad, superando barreras para la inclusión	4102004 Respeto y garantía a los derechos del sector poblacional LGBTI	Campaña y eventos institucionales para incidir en imaginarios que favorecen el respeto y reconocimiento de la población LGBTI, realizados	Número	1	1	100%	Secretaría de Cultura
41 Cali social y diversa	4102 Derechos con equidad, superando barreras para la inclusión	4102004 Respeto y garantía a los derechos del sector poblacional LGBTI	Campaña y eventos institucionales para incidir en imaginarios que favorecen el respeto y reconocimiento de la población LGBTI, realizados	Número	5	6	83%	Secretaría de Bienestar Social
41 Cali social y diversa	4102 Derechos con equidad, superando barreras para la inclusión	4102004 Respeto y garantía a los derechos del sector poblacional LGBTI	Política Pública de la población con identidad y orientación sexual diversa, implementada	Porcentaje	3,0	3,0	100%	Secretaría de Bienestar Social
41 Cali social y diversa	4103 Salud pública oportuna y confiable	4103001 Salud pública con enfoque intersectorial y poblacional	Intervenciones de inspección en sumideros	Número	1.221.431	1.199.600	100%	Secretaría de Salud Pública
41 Cali social y diversa	4103 Salud pública oportuna y confiable	4103001 Salud pública con enfoque intersectorial y poblacional	Sujetos de interés controlados respecto a requisitos sanitarios.	Número	25.617	25.500	100%	Secretaría de Salud Pública
41 Cali social y diversa	4103 Salud pública oportuna y confiable	4103001 Salud pública con enfoque intersectorial y poblacional	Índice de eficacia del Sistema de vigilancia en salud pública	Porcentaje	93,0	93,0	100%	Secretaría de Salud Pública
41 Cali social y diversa	4103 Salud pública oportuna y confiable	4103001 Salud pública con enfoque intersectorial y poblacional	Organizaciones que promueven vida saludable y mitigan el impacto de las enfermedades no transmisibles aumentadas	Número	732	732	100%	Secretaría de Salud Pública
41 Cali social y diversa	4103 Salud pública oportuna y confiable	4103001 Salud pública con enfoque intersectorial y poblacional	Dosis de vacunas no PAI – Programa Ampliado de Inmunizaciones-, aplicadas.	Número	37.710	32.000	100%	Secretaría de Salud Pública
41 Cali social y diversa	4103 Salud pública oportuna y confiable	4103001 Salud pública con enfoque intersectorial y poblacional	Personas curadas de TB pulmonar	Porcentaje	84,1	84,0	100%	Secretaría de Salud Pública
41 Cali social y diversa	4103 Salud pública oportuna y confiable	4103001 Salud pública con enfoque intersectorial y poblacional	Personas de la población clave (privados de la libertad, habitantes de la calle, usuarios de drogas intravenosas, trabajadores sexuales, LGTBI) tamizadas con prueba rápida de VIH o sífilis	Número	3.500	3.500	100%	Secretaría de Salud Pública
41 Cali social y diversa	4103 Salud pública oportuna y confiable	4103001 Salud pública con enfoque intersectorial y poblacional	Grupos operativos que implementan la Estrategia de Atención Primaria en Salud en zona urbana y rural	Número	16	16	100%	Secretaría de Salud Pública

41 Cali social y diversa	4103 Salud pública oportuna y confiable	4103001 Salud pública con enfoque intersectorial y poblacional	Puesta en funcionamiento del sistema de historia clínica unificada y electrónica, desarrollado en la vigencia 2015 - 2016	Número	0	1	0%	Secretaría de Salud Pública
41 Cali social y diversa	4103 Salud pública oportuna y confiable	4103001 Salud pública con enfoque intersectorial y poblacional	Estrategias masivas de educación y comunicación para prevenir enfermedades de interés en salud pública, implementadas	Número	2	2	100%	Secretaría de Salud Pública
41 Cali social y diversa	4103 Salud pública oportuna y confiable	4103002 Servicios de salud pública oportuna y confiable	Población pobre no asegurada atendida en las Empresas Sociales del Estado	Porcentaje	68,9	70,0	98%	Secretaría de Salud Pública
41 Cali social y diversa	4103 Salud pública oportuna y confiable	4103002 Servicios de salud pública oportuna y confiable	IPS públicas y privadas priorizadas, auditadas.	Porcentaje	100,0	100,0	100%	Secretaría de Salud Pública
41 Cali social y diversa	4103 Salud pública oportuna y confiable	4103002 Servicios de salud pública oportuna y confiable	Personas atendidas en el servicio de atención a la comunidad.	Número	38.620	27.000	100%	Secretaría de Salud Pública
41 Cali social y diversa	4103 Salud pública oportuna y confiable	4103002 Servicios de salud pública oportuna y confiable	Afiliaciones efectivas al régimen subsidiado	Porcentaje	100,0	98,2	100%	Secretaría de Salud Pública
41 Cali social y diversa	4103 Salud pública oportuna y confiable	4103002 Servicios de salud pública oportuna y confiable	Gestantes que ingresan a consulta de control prenatal de primera vez antes de las 12 semanas de gestación	Porcentaje	72,2	73,0	20%	Secretaría de Salud Pública
41 Cali social y diversa	4103 Salud pública oportuna y confiable	4103002 Servicios de salud pública oportuna y confiable	Instituciones prestadoras de servicios de salud públicas y privadas que implementan los lineamientos del plan decenal para el control del cáncer	Número	5	4	100%	Secretaría de Salud Pública
41 Cali social y diversa	4103 Salud pública oportuna y confiable	4103002 Servicios de salud pública oportuna y confiable	Puestos de Salud de la zona rural con servicios de telemedicina	Número	13	13	100%	Secretaría de Salud Pública
41 Cali social y diversa	4103 Salud pública oportuna y confiable	4103002 Servicios de salud pública oportuna y confiable	Mesa Técnica Municipal de enfermedades huérfanas conformada	Número	1	1	100%	Secretaría de Salud Pública
41 Cali social y diversa	4104 Educación con calidad, eficiencia y equidad.	4104001 Educación pública equitativa e incluyente.	Estudiantes vinculados al sistema educativo oficial en los niveles de preescolar, básica primaria, secundaria y media	Número	221.008	266.542	0%	Secretaría de Educación
41 Cali social y diversa	4104 Educación con calidad, eficiencia y equidad.	4104001 Educación pública equitativa e incluyente.	Estudiantes en condición de extra edad vinculados al sistema educativo oficial	Número	1.855	1.900	78%	Secretaría de Educación

41 Cali social y diversa	4104 Educación con calidad, eficiencia y equidad.	4104001 Educación pública equitativa e incluyente.	Jóvenes y adultos matriculados en ciclos lectivos especiales integrados	Número	0	14.400	0%	Secretaría de Educación
41 Cali social y diversa	4104 Educación con calidad, eficiencia y equidad.	4104001 Educación pública equitativa e incluyente.	Estudiantes beneficiados con estrategia de transporte escolar	Número	16.169	15.000	100%	Secretaría de Educación
41 Cali social y diversa	4104 Educación con calidad, eficiencia y equidad.	4104001 Educación pública equitativa e incluyente.	Estudiantes en condición de vulnerabilidad beneficiados con la estrategia de paquetes escolares	Número	7.182	7.000	100%	Secretaría de Educación
41 Cali social y diversa	4104 Educación con calidad, eficiencia y equidad.	4104001 Educación pública equitativa e incluyente.	Instituciones Educativas Oficiales que desarrollan estrategias para promover el arte, la cultura, el deporte.	Número	30	30	100%	Secretaría de Educación
41 Cali social y diversa	4104 Educación con calidad, eficiencia y equidad.	4104001 Educación pública equitativa e incluyente.	Comités escolares de convivencia que atienden los riesgos de violencia sexual y discriminación por orientación sexual e identidad de género	Número	23	29	79%	Secretaría de Educación
41 Cali social y diversa	4104 Educación con calidad, eficiencia y equidad.	4104002 Calidad educativa con mayores resultados	Estudiantes de las Instituciones Educativas oficiales beneficiados con el Programa de Jornada Única	Número	25.250	23.867	100%	Secretaría de Educación
41 Cali social y diversa	4104 Educación con calidad, eficiencia y equidad.	4104002 Calidad educativa con mayores resultados	Instituciones Educativas Oficiales acompañadas para el fortalecimiento de competencias básicas	Número	38	45	84%	Secretaría de Educación
41 Cali social y diversa	4104 Educación con calidad, eficiencia y equidad.	4104002 Calidad educativa con mayores resultados	Instituciones Educativas Oficiales con planes de lectura y escritura implementados	Número	25	32	65%	Secretaría de Educación
41 Cali social y diversa	4104 Educación con calidad, eficiencia y equidad.	4104002 Calidad educativa con mayores resultados	Instituciones Educativas Oficiales que implementan un sistema de evaluación para el mejoramiento de la calidad educativa	Número	54	30	100%	Secretaría de Educación
41 Cali social y diversa	4104 Educación con calidad, eficiencia y equidad.	4104002 Calidad educativa con mayores resultados	Instituciones Educativas rurales con currículos pertinentes, tales como proyectos pedagógicos productivos al turismo rural, encadenamiento productivo y manejo ambiental en la cuenca.	Número	14	14	100%	Secretaría de Educación
41 Cali social y diversa	4104 Educación con calidad, eficiencia y equidad.	4104002 Calidad educativa con mayores resultados	Docentes y directivos docentes de Instituciones Educativas Oficiales que inician y/o continúan procesos de formación e investigación pedagógica.	Número	4.952	5.067	51%	Secretaría de Educación

41 Cali social y diversa	4104 Educación con calidad, eficiencia y equidad.	4104003 Instituciones Educativas líderes, eficientes y transparentes	Instituciones Educativas Oficiales con PEI ajustado para el mejoramiento de la gestión curricular	Número	69	80	86%	Secretaría de Educación
41 Cali social y diversa	4104 Educación con calidad, eficiencia y equidad.	4104003 Instituciones Educativas líderes, eficientes y transparentes	Instituciones Educativas oficiales que implementan un modelo de gestión de calidad	Número	31	32	0%	Secretaría de Educación
41 Cali social y diversa	4104 Educación con calidad, eficiencia y equidad.	4104003 Instituciones Educativas líderes, eficientes y transparentes	Inspección y control a establecimiento de educación formal, educación para el trabajo y desarrollo humano (ETDH) por parte de la SEM	Número	602	600	100%	Secretaría de Educación
41 Cali social y diversa	4104 Educación con calidad, eficiencia y equidad.	4104003 Instituciones Educativas líderes, eficientes y transparentes	Intervenciones (mantenimiento, adecuación de infraestructura) realizadas a sedes educativas oficiales	Número	110	100	100%	Secretaría de Educación
41 Cali social y diversa	4104 Educación con calidad, eficiencia y equidad.	4104003 Instituciones Educativas líderes, eficientes y transparentes	Intervenciones con nueva infraestructura para las sedes educativas	Número	12	21	57%	Secretaría de Educación
41 Cali social y diversa	4104 Educación con calidad, eficiencia y equidad.	4104003 Instituciones Educativas líderes, eficientes y transparentes	Centros de desarrollo infantil construidos	Número	0	10	0%	Secretaría de Educación
41 Cali social y diversa	4104 Educación con calidad, eficiencia y equidad.	4104003 Instituciones Educativas líderes, eficientes y transparentes	Plataforma de Gestión Educativa, incluyendo elementos LMS, LCMS, componentes de comunicación y administración, que brinda un componente virtual al fortalecimiento de la calidad educativa	Número	0	1	0%	Secretaría de Educación
41 Cali social y diversa	4104 Educación con calidad, eficiencia y equidad.	4104003 Instituciones Educativas líderes, eficientes y transparentes	Instituciones educativas oficiales fortalecidas en gestión tecnológica	Número	91	91	100%	Secretaría de Educación
41 Cali social y diversa	4104 Educación con calidad, eficiencia y equidad.	4104003 Instituciones Educativas líderes, eficientes y transparentes	Instituciones Educativas Oficiales que incorporan en el PEI el enfoque de género y no violencia contra las mujeres.	Número	3	20	15%	Secretaría de Educación
41 Cali social y diversa	4104 Educación con calidad, eficiencia y equidad.	4104003 Instituciones Educativas líderes, eficientes y transparentes	Instituciones Educativas Oficiales que promueven estilos de vida saludable y la protección del ambiente, a través de los proyectos escolares ambientales - PRAE.	Número	50	15	0%	Departamento Administrativo de Gestión del Medio Ambiente
41 Cali social y diversa	4104 Educación con calidad, eficiencia y equidad.	4104003 Instituciones Educativas líderes, eficientes y transparentes	Instituciones Educativas Oficiales que promueven estilos de vida saludable y la protección del ambiente, a través de los proyectos escolares ambientales - PRAE.	Número	30	35	86%	Secretaría de Educación

41 Cali social y diversa	4104 Educación con calidad, eficiencia y equidad.	4104004 Una educación al compás de la innovación e inserta en la sociedad del conocimiento	Estudiantes beneficiados con programas de articulación entre la media y la educación terciaria.	Número	1.009	999	100%	Secretaría de Educación
41 Cali social y diversa	4104 Educación con calidad, eficiencia y equidad.	4104004 Una educación al compás de la innovación e inserta en la sociedad del conocimiento	Proyectos pedagógicos productivos implementados en las instituciones educativas oficiales	Número	20	34	30%	Secretaría de Educación
41 Cali social y diversa	4104 Educación con calidad, eficiencia y equidad.	4104004 Una educación al compás de la innovación e inserta en la sociedad del conocimiento	Instituciones educativas que fortalecen el inglés a través de estrategias curriculares validadas institucionalmente	Número	30	35	67%	Secretaría de Educación
41 Cali social y diversa	4104 Educación con calidad, eficiencia y equidad.	4104004 Una educación al compás de la innovación e inserta en la sociedad del conocimiento	Docentes y Directivos Docentes con acompañamiento didáctico y curricular en estrategias pedagógicas mediadas por TIC.	Número	1.037	900	100%	Secretaría de Educación
41 Cali social y diversa	4104 Educación con calidad, eficiencia y equidad.	4104004 Una educación al compás de la innovación e inserta en la sociedad del conocimiento	Instituciones Educativas oficiales con semilleros TIC funcionando	Número	20	15	100%	Secretaría de Educación
41 Cali social y diversa	4104 Educación con calidad, eficiencia y equidad.	4104004 Una educación al compás de la innovación e inserta en la sociedad del conocimiento	Política pública de bilingüismo implementada	Porcentaje	25,0	25,0	100%	Secretaría de Educación
41 Cali social y diversa	4105 Cali vibra con la cultura y el deporte	4105001 Actívate con el deporte y la recreación	Carreras/caminatas recreativas realizadas en comunas y corregimientos	Número	10	10	100%	Secretaría del Deporte y la Recreación
41 Cali social y diversa	4105 Cali vibra con la cultura y el deporte	4105001 Actívate con el deporte y la recreación	Líderes, entrenadores, autoridades y dirigentes deportivos beneficiados con capacitaciones.	Número	1.631	1.500	100%	Secretaría del Deporte y la Recreación
41 Cali social y diversa	4105 Cali vibra con la cultura y el deporte	4105001 Actívate con el deporte y la recreación	Eventos recreativos tradicionales	Número	8	8	100%	Secretaría del Deporte y la Recreación
41 Cali social y diversa	4105 Cali vibra con la cultura y el deporte	4105001 Actívate con el deporte y la recreación	Beneficiados con programas recreativos dirigidos a población tradicionalmente excluida	Número	10.018	3.000	100%	Secretaría del Deporte y la Recreación
41 Cali social y diversa	4105 Cali vibra con la cultura y el deporte	4105001 Actívate con el deporte y la recreación	Beneficiados con el proyecto de gimnasia dirigida y aeróbicos.	Número	56.315	46.000	100%	Secretaría del Deporte y la Recreación
41 Cali social y diversa	4105 Cali vibra con la cultura y el deporte	4105001 Actívate con el deporte y la recreación	Jornadas dominicales de Ciclovías realizadas.	Número	83	76	100%	Secretaría del Deporte y la Recreación

41 Cali social y diversa	4105 Cali vibra con la cultura y el deporte	4105001 Actívatelo con el deporte y la recreación	Eventos deportivos y recreativos en diferentes disciplinas tradicionales y no tradicionales dirigido a población joven y adulta en las comunas y corregimientos	Número	59	60	98%	Secretaría del Deporte y la Recreación
41 Cali social y diversa	4105 Cali vibra con la cultura y el deporte	4105001 Actívatelo con el deporte y la recreación	Clubes deportivos categorizados, reglamentados y asesorados.	Número	1.248	250	100%	Secretaría del Deporte y la Recreación
41 Cali social y diversa	4105 Cali vibra con la cultura y el deporte	4105001 Actívatelo con el deporte y la recreación	Eventos deportivos y recreativos dirigidos a recicladores y su grupo familiar	Número	6	6	100%	Secretaría del Deporte y la Recreación
41 Cali social y diversa	4105 Cali vibra con la cultura y el deporte	4105001 Actívatelo con el deporte y la recreación	Clubes, ligas y deportistas apoyados con enfoque diferencial y equidad de género	Número	140	135	100%	Secretaría del Deporte y la Recreación
41 Cali social y diversa	4105 Cali vibra con la cultura y el deporte	4105001 Actívatelo con el deporte y la recreación	Deportistas de clubes beneficiados con tarjeta de transporte MIO	Número	1.140	1.000	100%	Secretaría del Deporte y la Recreación
41 Cali social y diversa	4105 Cali vibra con la cultura y el deporte	4105001 Actívatelo con el deporte y la recreación	Personas adultas (incluidas personas con discapacidad) beneficiadas con programas lúdicos y recreativos	Número	1.550	1.500	100%	Secretaría del Deporte y la Recreación
41 Cali social y diversa	4105 Cali vibra con la cultura y el deporte	4105001 Actívatelo con el deporte y la recreación	Personas adultas (incluidas personas con discapacidad) beneficiadas con programas de iniciación, formación y énfasis deportivo en comunas y corregimientos.	Número	8.602	1.550	100%	Secretaría del Deporte y la Recreación
41 Cali social y diversa	4105 Cali vibra con la cultura y el deporte	4105001 Actívatelo con el deporte y la recreación	Mujeres adultas vinculadas a práctica continua de actividad física y deportiva como componente esencial de la salud integral.	Número	2.565	2.000	100%	Secretaría del Deporte y la Recreación
41 Cali social y diversa	4105 Cali vibra con la cultura y el deporte	4105001 Actívatelo con el deporte y la recreación	Monitores capacitados en las reglas básicas de urbanidad, para tratar con personas con discapacidad con enfoque diferencial y equidad de género	Número	189	70	100%	Secretaría del Deporte y la Recreación
41 Cali social y diversa	4105 Cali vibra con la cultura y el deporte	4105002 Patrimonio, arte y cultura	Programa de preservación, conservación y restauración del patrimonio material mueble implementado	Número	1	1	100%	Secretaría de Cultura
41 Cali social y diversa	4105 Cali vibra con la cultura y el deporte	4105002 Patrimonio, arte y cultura	Bienes inmuebles patrimoniales o de interés cultural intervenidos	Número	3	4	75%	Secretaría de Cultura
41 Cali social y diversa	4105 Cali vibra con la cultura y el deporte	4105002 Patrimonio, arte y cultura	Plan para la recuperación de la memoria cultural formulado e implementado	Número	1	1	100%	Secretaría de Cultura
41 Cali social y diversa	4105 Cali vibra con la cultura y el deporte	4105002 Patrimonio, arte y cultura	Inventario de bienes muebles de interés cultural actualizado y con seguimiento, realizado	Número	1	1	100%	Secretaría de Cultura

41 Cali social y diversa	4105 Cali vibra con la cultura y el deporte	4105002 Patrimonio, arte y cultura	Encuentros para recuperar y difundir la tradición oral, la memoria y la cultura, realizados	Número	11	14	79%	Secretaría de Cultura
41 Cali social y diversa	4105 Cali vibra con la cultura y el deporte	4105002 Patrimonio, arte y cultura	Festivales culturales que promueven la interculturalidad y la integración social de los caleños apoyados	Número	15	15	100%	Secretaría de Cultura
41 Cali social y diversa	4105 Cali vibra con la cultura y el deporte	4105002 Patrimonio, arte y cultura	Procesos de artes escénicas de organizaciones sociales e instituciones apoyados	Número	5	4	100%	Secretaría de Cultura
41 Cali social y diversa	4105 Cali vibra con la cultura y el deporte	4105002 Patrimonio, arte y cultura	Procesos de artes plásticas de organizaciones sociales, de artistas y de instituciones apoyados	Número	10	12	71%	Secretaría de Cultura
41 Cali social y diversa	4105 Cali vibra con la cultura y el deporte	4105002 Patrimonio, arte y cultura	Personas capacitadas en procesos de iniciación y sensibilización artística	Número	12.639	11.760	100%	Secretaría de Cultura
41 Cali social y diversa	4105 Cali vibra con la cultura y el deporte	4105002 Patrimonio, arte y cultura	Personas vinculadas a procesos de iniciación artística en comunas y corregimientos	Número	29.673	18.731	100%	Secretaría de Cultura
41 Cali social y diversa	4105 Cali vibra con la cultura y el deporte	4105002 Patrimonio, arte y cultura	Personas fortalecidas con formación artística.	Número	8.656	1.606	100%	Secretaría de Cultura
41 Cali social y diversa	4105 Cali vibra con la cultura y el deporte	4105002 Patrimonio, arte y cultura	Espacios públicos para el goce y disfrute periódico de las diferentes manifestaciones artísticas promovidos	Número	2	3	67%	Secretaría de Cultura
41 Cali social y diversa	4105 Cali vibra con la cultura y el deporte	4105002 Patrimonio, arte y cultura	Organizaciones del municipio dedicadas a la producción audiovisual y/o cinematográfica apoyadas	Número	17	8	100%	Secretaría de Cultura
41 Cali social y diversa	4105 Cali vibra con la cultura y el deporte	4105002 Patrimonio, arte y cultura	Intercolegiados artísticos a nivel municipal e intercomunales realizados	Número	2	1	100%	Secretaría de Cultura
41 Cali social y diversa	4105 Cali vibra con la cultura y el deporte	4105002 Patrimonio, arte y cultura	Mujeres que participan en procesos de formación artística y cultural.	Número	892	520	100%	Secretaría de Cultura
41 Cali social y diversa	4105 Cali vibra con la cultura y el deporte	4105002 Patrimonio, arte y cultura	Artistas y gestores culturales del municipio apoyados con seguridad social	Número	0	3.333	0%	Secretaría de Cultura
41 Cali social y diversa	4105 Cali vibra con la cultura y el deporte	4105002 Patrimonio, arte y cultura	Jóvenes, adultos y adultos mayores con los cuales se promueven hábitos de lectura y escritura	Número	162.136	162.136	100%	Secretaría de Cultura
41 Cali social y diversa	4105 Cali vibra con la cultura y el deporte	4105002 Patrimonio, arte y cultura	Inventario de bienes de interés cultural material BIC, actualizado y registrado en el SIPA.	Porcentaje	0,0	30,0	0%	Departamento Administrativo de Planeación Municipal
41 Cali social y diversa	4105 Cali vibra con la cultura y el deporte	4105002 Patrimonio, arte y cultura	Manifestaciones de patrimonio cultural inmaterial salvaguardadas	Número	5	4	100%	Secretaría de Cultura

41 Cali social y diversa	4105 Cali vibra con la cultura y el deporte	4105002 Patrimonio, arte y cultura	Niños, niñas y adultos que hacen parte de la red de orquestas sinfónicas de Cali	Número	603	300	100%	Secretaría de Cultura
41 Cali social y diversa	4105 Cali vibra con la cultura y el deporte	4105002 Patrimonio, arte y cultura	Organizaciones teatrales que desarrollan su oferta artística con apoyo	Número	21	21	100%	Secretaría de Cultura
41 Cali social y diversa	4105 Cali vibra con la cultura y el deporte	4105002 Patrimonio, arte y cultura	Temporadas de artes líricas realizadas	Número	1	1	100%	Secretaría de Cultura
41 Cali social y diversa	4105 Cali vibra con la cultura y el deporte	4105002 Patrimonio, arte y cultura	Creaciones artísticas apoyadas para su circulación local e internacional	Número	44	19	100%	Secretaría de Cultura
41 Cali social y diversa	4106 Lucha contra la pobreza extrema	4106001 Atención a población en extrema vulnerabilidad	Personas habitantes de y en calle atendidas anualmente en la modalidad de hogares y en su sitio de permanencia desde un enfoque diferencial y de derechos.	Número	5.651	1.600	100%	Secretaría de Bienestar Social
41 Cali social y diversa	4106 Lucha contra la pobreza extrema	4106001 Atención a población en extrema vulnerabilidad	Familias vinculadas a los beneficios de los programas "Más familias en acción" y "Jóvenes en Acción".	Porcentaje	85,0	85,0	100%	Secretaría de Bienestar Social
41 Cali social y diversa	4106 Lucha contra la pobreza extrema	4106001 Atención a población en extrema vulnerabilidad	Hogares insertados en la estrategia "Red Unidos" orientados para el acceso a la oferta de servicios del Municipio.	Porcentaje	30,0	30,0	100%	Secretaría de Bienestar Social
41 Cali social y diversa	4106 Lucha contra la pobreza extrema	4106002 Seguridad alimentaria y nutricional.	Instituciones educadas en elección y consumo de alimentos saludables.	Número	175	175	100%	Secretaría de Salud Pública
41 Cali social y diversa	4106 Lucha contra la pobreza extrema	4106002 Seguridad alimentaria y nutricional.	Empresas Sociales del Estado que implementan el Programa de recuperación nutricional	Número	2	2	100%	Secretaría de Salud Pública
41 Cali social y diversa	4106 Lucha contra la pobreza extrema	4106002 Seguridad alimentaria y nutricional.	Población vulnerable atendida diariamente en comedores comunitarios de comunas y corregimientos.	Número	14.100	4.418	100%	Secretaría de Bienestar Social
41 Cali social y diversa	4106 Lucha contra la pobreza extrema	4106002 Seguridad alimentaria y nutricional.	Estudiantes de las Instituciones Educativas Oficiales beneficiados con Programa de Alimentación Escolar	Número	178.723	193.315	75%	Secretaría de Educación
42 Cali amable y sostenible	4201 Movilidad sostenible, saludable, segura y accesible	4201001 Movilidad peatonal	Soluciones peatonales construidas.	Número	0	19	0%	Secretaría de Infraestructura
42 Cali amable y sostenible	4201 Movilidad sostenible, saludable, segura y accesible	4201001 Movilidad peatonal	Soluciones peatonales urbanas y rurales mantenidas.	Número	165	189	8%	Secretaría de Infraestructura
42 Cali amable y sostenible	4201 Movilidad sostenible, saludable, segura y accesible	4201001 Movilidad peatonal	Andenes de la red peatonal zona urbana y rural mejorados	m2	797	9.523	8%	Secretaría de Infraestructura

42 Cali amable y sostenible	4201 Movilidad sostenible, saludable, segura y accesible	4201001 Movilidad peatonal	Andenes de la red peatonal zona urbana y rural mejorados	m2	375.187	357.809	100%	Metro Cali S.A.
42 Cali amable y sostenible	4201 Movilidad sostenible, saludable, segura y accesible	4201001 Movilidad peatonal	Espacio público generado y recuperado	m2	979.698	1.062.744	66%	Metro Cali S.A.
42 Cali amable y sostenible	4201 Movilidad sostenible, saludable, segura y accesible	4201002 Movilidad en bicicleta	Red de ciclo-infraestructura (cicloruta, bici-carril, bicibus) construidas	km	0	23,6	0%	Secretaría de Infraestructura
42 Cali amable y sostenible	4201 Movilidad sostenible, saludable, segura y accesible	4201002 Movilidad en bicicleta	Red de ciclo-infraestructura (cicloruta, bici-carril, bicibus) construidas	km	45,6	117,2	15%	Metro Cali S.A.
42 Cali amable y sostenible	4201 Movilidad sostenible, saludable, segura y accesible	4201002 Movilidad en bicicleta	Promoción del uso de la bicicleta como medio de transporte sostenible y saludable	Porcentaje	100,0	100,0	100%	Departamento Administrativo de Gestión del Medio Ambiente
42 Cali amable y sostenible	4201 Movilidad sostenible, saludable, segura y accesible	4201002 Movilidad en bicicleta	Promoción del uso de la bicicleta como medio de transporte sostenible y saludable	Porcentaje	100,0	100,0	100%	Secretaría del Deporte y la Recreación
42 Cali amable y sostenible	4201 Movilidad sostenible, saludable, segura y accesible	4201003 Movilidad transporte público	Terminales Intermedias del Sistema Integrado de Transporte Masivo MIO construidas	Número	0	3	0%	Metro Cali S.A.
42 Cali amable y sostenible	4201 Movilidad sostenible, saludable, segura y accesible	4201003 Movilidad transporte público	Carriles preferenciales en corredores pretroncales del SITM – MIO	km	0	31,8	0%	Metro Cali S.A.
42 Cali amable y sostenible	4201 Movilidad sostenible, saludable, segura y accesible	4201003 Movilidad transporte público	Corredores troncales construidos	km	0	40,6	0%	Metro Cali S.A.
42 Cali amable y sostenible	4201 Movilidad sostenible, saludable, segura y accesible	4201003 Movilidad transporte público	Buses (articulados, padrones y complementarios) con accesibilidad universal vinculados	Porcentaje	60,6	62,0	13%	Metro Cali S.A.
42 Cali amable y sostenible	4201 Movilidad sostenible, saludable, segura y accesible	4201003 Movilidad transporte público	Campaña anual de posicionamiento del MIO implementada	Número	2	2	100%	Metro Cali S.A.
42 Cali amable y sostenible	4201 Movilidad sostenible, saludable, segura y accesible	4201003 Movilidad transporte público	Espacio público asociado directamente a las Terminales y Estaciones del SITM MIO mantenido	m2	93	300	17%	Metro Cali S.A.
42 Cali amable y sostenible	4201 Movilidad sostenible, saludable, segura y accesible	4201003 Movilidad transporte público	Corredor Oriental (Calle 25 – Calle 36 – Calle 70) intervenido	km	0,0	5,0	0%	Metro Cali S.A.
42 Cali amable y sostenible	4201 Movilidad sostenible, saludable, segura y accesible	4201003 Movilidad transporte público	Modelo del Sistema de Transporte Intermodal para la ciudad	Número	0	1	0%	Metro Cali S.A.
42 Cali amable y sostenible	4201 Movilidad sostenible, saludable, segura y accesible	4201004 Infraestructura para la movilidad en transporte privado	Intersecciones a desnivel construidas.	Número	0	11	0%	Secretaría de Infraestructura

42 Cali amable y sostenible	4201 Movilidad sostenible, saludable, segura y accesible	4201004 Infraestructura para la movilidad en transporte privado	Vías y obras de drenaje en zona urbana y rural construidas	km	104,9	108,0	61%	Secretaría de Infraestructura
42 Cali amable y sostenible	4201 Movilidad sostenible, saludable, segura y accesible	4201004 Infraestructura para la movilidad en transporte privado	Vías zona urbana y rural mejoradas	km	352,0	268,4	100%	Secretaría de Infraestructura
42 Cali amable y sostenible	4201 Movilidad sostenible, saludable, segura y accesible	4201004 Infraestructura para la movilidad en transporte privado	Puentes vehiculares zona urbana y rural mantenidos	Número	0	334	0%	Secretaría de Infraestructura
42 Cali amable y sostenible	4201 Movilidad sostenible, saludable, segura y accesible	4201004 Infraestructura para la movilidad en transporte privado	Obras de estabilización y contención en zona urbana y rural construidas	m3	6.305	6.100	100%	Secretaría de Infraestructura
42 Cali amable y sostenible	4201 Movilidad sostenible, saludable, segura y accesible	4201004 Infraestructura para la movilidad en transporte privado	Mantenimiento rutinario de vías rurales realizado con participación ciudadana.	km	360,2	157,2	100%	Secretaría de Infraestructura
42 Cali amable y sostenible	4201 Movilidad sostenible, saludable, segura y accesible	4201004 Infraestructura para la movilidad en transporte privado	Frentes de trabajo de las 21 Megaobras a realizar por el sistema contribución por valorización ejecutadas	Número	26,4	28	78%	Secretaría de Infraestructura
42 Cali amable y sostenible	4201 Movilidad sostenible, saludable, segura y accesible	4201005 Regulación, control y gestión para la optimización del tráfico y la seguridad vial	Observatorio de Movilidad Sostenible operando.	Número	0	1	0%	Departamento Administrativo de Planeación Municipal
42 Cali amable y sostenible	4201 Movilidad sostenible, saludable, segura y accesible	4201005 Regulación, control y gestión para la optimización del tráfico y la seguridad vial	Estrategia para la seguridad vial implementada	Porcentaje	100,0	100,0	100%	Secretaría de Movilidad
42 Cali amable y sostenible	4201 Movilidad sostenible, saludable, segura y accesible	4201005 Regulación, control y gestión para la optimización del tráfico y la seguridad vial	Señalización horizontal de la red vial instaladas	m2	695.235	570.000	100%	Secretaría de Movilidad
42 Cali amable y sostenible	4201 Movilidad sostenible, saludable, segura y accesible	4201005 Regulación, control y gestión para la optimización del tráfico y la seguridad vial	Señalización vertical vial instaladas	Número	7.401	6.649	100%	Secretaría de Movilidad
42 Cali amable y sostenible	4201 Movilidad sostenible, saludable, segura y accesible	4201005 Regulación, control y gestión para la optimización del tráfico y la seguridad vial	Intersecciones de la red semaforizada con mantenimiento	Número	796	372	100%	Secretaría de Movilidad

42 Cali amable y sostenible	4201 Movilidad sostenible, saludable, segura y accesible	4201005 Regulación, control y gestión para la optimización del tráfico y la seguridad vial	Vehículos de tracción animal sustituidos por vehículos de tracción mecánica (Censo 2005)	Número	798	778	100%	Secretaría de Movilidad
42 Cali amable y sostenible	4202 Ordenamiento territorial e integración regional	4202001 Planificación y control del territorio	Solicitudes en el Ordenamiento Urbanístico del Territorio, atendidas	Porcentaje	78,3	95,0	0%	Departamento Administrativo de Planeación Municipal
42 Cali amable y sostenible	4202 Ordenamiento territorial e integración regional	4202001 Planificación y control del territorio	Solicitudes en el Ordenamiento Urbanístico del Territorio, atendidas	Porcentaje		95,0	0%	Secretaría de Seguridad y Justicia
42 Cali amable y sostenible	4202 Ordenamiento territorial e integración regional	4202001 Planificación y control del territorio	Nomenclatura urbana de Santiago de Cali, mejorada	Número	37.395	35.829	100%	Departamento Administrativo de Planeación Municipal
42 Cali amable y sostenible	4202 Ordenamiento territorial e integración regional	4202001 Planificación y control del territorio	Base de datos de nomenclatura urbana, actualizada	Porcentaje	74,4	80,0	44%	Departamento Administrativo de Planeación Municipal
42 Cali amable y sostenible	4202 Ordenamiento territorial e integración regional	4202001 Planificación y control del territorio	Licencias Urbanísticas del Municipio de Santiago de Cali controladas	Porcentaje	100,0	47,5	100%	Secretaría de Seguridad y Justicia
42 Cali amable y sostenible	4202 Ordenamiento territorial e integración regional	4202001 Planificación y control del territorio	Estudios de hechos generadores de Plusvalía identificados en instrumentos de planificación adoptados	Número	15	10	100%	Departamento Administrativo de Planeación Municipal
42 Cali amable y sostenible	4202 Ordenamiento territorial e integración regional	4202001 Planificación y control del territorio	Planes Parciales adoptados	Número	27	26	100%	Departamento Administrativo de Planeación Municipal
42 Cali amable y sostenible	4202 Ordenamiento territorial e integración regional	4202001 Planificación y control del territorio	Estatuto de Servicios Públicos formulado	Número	0	1	0%	Departamento Administrativo de Planeación Municipal
42 Cali amable y sostenible	4202 Ordenamiento territorial e integración regional	4202001 Planificación y control del territorio	Instrumentos derivados del POT reglamentados	Número	9	11	75%	Departamento Administrativo de Planeación Municipal
42 Cali amable y sostenible	4202 Ordenamiento territorial e integración regional	4202001 Planificación y control del territorio	Unidades de planificación urbana y rural formuladas y adoptadas	Porcentaje	59,0	70,0	78%	Departamento Administrativo de Planeación Municipal
42 Cali amable y sostenible	4202 Ordenamiento territorial e integración regional	4202001 Planificación y control del territorio	Plan Maestro de servicios públicos domiciliarios y TIC formulado y adoptado.	Número	1	1	100%	Departamento Administrativo de Planeación Municipal
42 Cali amable y sostenible	4202 Ordenamiento territorial e integración regional	4202001 Planificación y control del territorio	Plan Maestro de Vivienda, formulado y adoptado.	Número	0	1	0%	Secretaría de Vivienda Social y Hábitat

42 Cali amable y sostenible	4202 Ordenamiento territorial e integración regional	4202001 Planificación y control del territorio	Suelo habilitado para el desarrollo de proyectos habitacionales VIP y VIS	ha	25,9	14,0	100%	Secretaría de Vivienda Social y Hábitat
42 Cali amable y sostenible	4202 Ordenamiento territorial e integración regional	4202001 Planificación y control del territorio	Diagnóstico registral de predios del Parque Nacional Natural Farallones realizado	Porcentaje	27,7	33,0	84%	Secretaría de Vivienda Social y Hábitat
42 Cali amable y sostenible	4202 Ordenamiento territorial e integración regional	4202001 Planificación y control del territorio	Regularizaciones viales y urbanísticas actualizadas	Número	28	30	75%	Secretaría de Vivienda Social y Hábitat
42 Cali amable y sostenible	4202 Ordenamiento territorial e integración regional	4202001 Planificación y control del territorio	Establecimientos de comercio controlados para el cumplimiento de normas de funcionamiento	Número	20.072	21.836	80%	Secretaría de Seguridad y Justicia
42 Cali amable y sostenible	4202 Ordenamiento territorial e integración regional	4202001 Planificación y control del territorio	Establecimientos de comercio controlados para el cumplimiento de los derechos del consumidor	Número	521	320	100%	Secretaría de Seguridad y Justicia
42 Cali amable y sostenible	4202 Ordenamiento territorial e integración regional	4202001 Planificación y control del territorio	Plan de Gestión Ambiental Municipal - PGAM actualizado y adoptado	Número	0	1	0%	Departamento Administrativo de Gestión del Medio Ambiente
42 Cali amable y sostenible	4202 Ordenamiento territorial e integración regional	4202002 Ciudad región	Corredor Verde construido	km	2,6	4,7	56%	Secretaría de Infraestructura
42 Cali amable y sostenible	4202 Ordenamiento territorial e integración regional	4202002 Ciudad región	Corredor Verde construido	Número	4	8	50%	Departamento Administrativo de Planeación Municipal
42 Cali amable y sostenible	4202 Ordenamiento territorial e integración regional	4202002 Ciudad región	Prolongación Avenida Ciudad de Cali entre la carrera 80, hasta la vía a Puerto Tejada construida (incluyen construcción puente sobre el río Lili)	km	0	1,0	0%	Secretaría de Infraestructura
42 Cali amable y sostenible	4202 Ordenamiento territorial e integración regional	4202002 Ciudad región	Estudios de factibilidad de proyectos de interés común de la ciudad-región realizados	Número	1	1	100%	Departamento Administrativo de Planeación Municipal
42 Cali amable y sostenible	4203 Viviendo mejor y disfrutando más a Cali	4203001 Construyendo entornos para la vida	Soluciones habitacionales VIP y VIS generadas	Número	20.314	23.472	67%	Secretaría de Vivienda Social y Hábitat
42 Cali amable y sostenible	4203 Viviendo mejor y disfrutando más a Cali	4203001 Construyendo entornos para la vida	Predios titulados	Número	5.670	6.368	53%	Secretaría de Vivienda Social y Hábitat
42 Cali amable y sostenible	4203 Viviendo mejor y disfrutando más a Cali	4203001 Construyendo entornos para la vida	Viviendas mejoradas	Número	4.845	5.348	65%	Secretaría de Vivienda Social y Hábitat
42 Cali amable y sostenible	4203 Viviendo mejor y disfrutando más a Cali	4203001 Construyendo entornos para la vida	Instrumento para Mejoramiento Integral formulado y adoptado	Número	1	1	100%	Secretaría de Vivienda Social y Hábitat

42 Cali amable y sostenible	4203 Viviendo mejor y disfrutando más a Cali	4203001 Construyendo entornos para la vida	Política de mejoramiento integral implementada	Porcentaje	20,0	20,0	100%	Secretaría de Vivienda Social y Hábitat
42 Cali amable y sostenible	4203 Viviendo mejor y disfrutando más a Cali	4203001 Construyendo entornos para la vida	Vías y andenes en adoquín adecuados con participación ciudadana	m2	12.936	19.498	56%	Secretaría de Infraestructura
42 Cali amable y sostenible	4203 Viviendo mejor y disfrutando más a Cali	4203001 Construyendo entornos para la vida	Territorios intervenidos intersectorialmente con acciones educativas y operativas para la promoción de entornos saludables con participación comunitaria	Número	23	23	100%	Secretaría de Salud Pública
42 Cali amable y sostenible	4203 Viviendo mejor y disfrutando más a Cali	4203001 Construyendo entornos para la vida	Eventos recreativos realizados en parques, dirigidos a las familias en comunas y corregimientos.	Número	103	90	100%	Secretaría del Deporte y la Recreación
42 Cali amable y sostenible	4203 Viviendo mejor y disfrutando más a Cali	4203001 Construyendo entornos para la vida	Cambio gradual a luz blanca del sistema de alumbrado público.	Número	45.148	39.817	100%	Unidad Administrativa Especial de Servicios Públicos
42 Cali amable y sostenible	4203 Viviendo mejor y disfrutando más a Cali	4203001 Construyendo entornos para la vida	Proyecto de Acuerdo de titulación de la zona rural presentado	Número	0	1	0%	Secretaría de Vivienda Social y Hábitat
42 Cali amable y sostenible	4203 Viviendo mejor y disfrutando más a Cali	4203001 Construyendo entornos para la vida	Ferias de servicios y ofertas sobre soluciones habitacionales para población de estrato 1 y 2	Número	4	4	100%	Secretaría de Vivienda Social y Hábitat
42 Cali amable y sostenible	4203 Viviendo mejor y disfrutando más a Cali	4203002 Espacios públicos más verdes e incluyentes	Plan Maestro de silvicultura urbana formulado, adoptado e implementado	Porcentaje	35,0	35,0	100%	Departamento Administrativo de Gestión del Medio Ambiente
42 Cali amable y sostenible	4203 Viviendo mejor y disfrutando más a Cali	4203002 Espacios públicos más verdes e incluyentes	Vegetación de las zonas verdes y jardines urbanos con mantenimiento	Porcentaje	100,0	100,0	100%	Departamento Administrativo de Gestión del Medio Ambiente
42 Cali amable y sostenible	4203 Viviendo mejor y disfrutando más a Cali	4203002 Espacios públicos más verdes e incluyentes	Individuos vegetales producidos en el Vivero Municipal	Número	80.006	75.000	100%	Departamento Administrativo de Gestión del Medio Ambiente
42 Cali amable y sostenible	4203 Viviendo mejor y disfrutando más a Cali	4203002 Espacios públicos más verdes e incluyentes	Áreas de espacio público adoptado	m2	574.298	450.000	100%	Departamento Administrativo de Gestión del Medio Ambiente
42 Cali amable y sostenible	4203 Viviendo mejor y disfrutando más a Cali	4203002 Espacios públicos más verdes e incluyentes	Parques emblemáticos urbanos mayores a 20.000 metros, adecuados	Número	0	1	0%	Departamento Administrativo de Gestión del Medio Ambiente
42 Cali amable y sostenible	4203 Viviendo mejor y disfrutando más a Cali	4203002 Espacios públicos más verdes e incluyentes	Manual de construcción sostenible formulado, adoptado y divulgado	Número	0	1	0%	Departamento Administrativo de Gestión del Medio Ambiente
42 Cali amable y sostenible	4203 Viviendo mejor y disfrutando más a Cali	4203002 Espacios públicos más verdes e incluyentes	Corredores ambientales urbanos (Cali, Meléndez, aguas del Sur y Cañaveralejo)	Porcentaje	20,0	20,0	100%	Departamento Administrativo de Gestión del Medio Ambiente

			diseñados y adecuados					
42 Cali amable y sostenible	4203 Viviendo mejor y disfrutando más a Cali	4203002 Espacios públicos más verdes e incluyentes	Canales de aguas lluvias priorizados en POT, adecuados ambiental y paisajísticamente y dotados como espacio público.	Número	0	5	0%	Departamento Administrativo de Gestión del Medio Ambiente
42 Cali amable y sostenible	4203 Viviendo mejor y disfrutando más a Cali	4203002 Espacios públicos más verdes e incluyentes	Zonas críticas de espacios públicos recuperados	Número	9	22	0%	Secretaría de Seguridad y Justicia
42 Cali amable y sostenible	4203 Viviendo mejor y disfrutando más a Cali	4203002 Espacios públicos más verdes e incluyentes	Zonas críticas y emblemáticas con descontaminación visual	Número	7	14	0%	Secretaría de Seguridad y Justicia
42 Cali amable y sostenible	4203 Viviendo mejor y disfrutando más a Cali	4203002 Espacios públicos más verdes e incluyentes	Bienes de uso público restituidos	Número	553	710	36%	Secretaría de Seguridad y Justicia
42 Cali amable y sostenible	4203 Viviendo mejor y disfrutando más a Cali	4203002 Espacios públicos más verdes e incluyentes	Zonas blandas de separadores viales, parques y zonas verdes recuperadas ambiental y paisajísticamente con empoderamiento ciudadano a través de intervenciones recreativas y de estrategias artísticas y lúdicas	Número	87	130	67%	Departamento Administrativo de Gestión del Medio Ambiente
42 Cali amable y sostenible	4203 Viviendo mejor y disfrutando más a Cali	4203002 Espacios públicos más verdes e incluyentes	Zonas blandas de separadores viales, parques y zonas verdes recuperadas ambiental y paisajísticamente con empoderamiento ciudadano a través de intervenciones recreativas y de estrategias artísticas y lúdicas	Número	48	37	100%	Secretaría de Cultura
42 Cali amable y sostenible	4203 Viviendo mejor y disfrutando más a Cali	4203002 Espacios públicos más verdes e incluyentes	Política Pública de espacio público municipal formulada y adoptada	Número	0,5	0,5	100%	Departamento Administrativo de Planeación Municipal
42 Cali amable y sostenible	4203 Viviendo mejor y disfrutando más a Cali	4203002 Espacios públicos más verdes e incluyentes	Política Pública de espacio público municipal formulada y adoptada	Número	0,5	0,5	100%	Secretaría de Seguridad y Justicia
42 Cali amable y sostenible	4203 Viviendo mejor y disfrutando más a Cali	4203003 Renovación y redensificación urbana sustentable	Planes parciales de renovación urbana implementados	Porcentaje	42,3	24,5	100%	EMRU
42 Cali amable y sostenible	4203 Viviendo mejor y disfrutando más a Cali	4203003 Renovación y redensificación urbana sustentable	Planes parciales de renovación urbana adoptados.	Número	0	6	0%	Secretaría de Vivienda Social y Hábitat

42 Cali amable y sostenible	4203 Viviendo mejor y disfrutando más a Cali	4203003 Renovación y redensificación urbana sustentable	Formulación del Proyecto de vivienda compartida en el centro de Cali, adecuada para los hogares provenientes de renovación urbana	Número	1	1	100%	EMRU
42 Cali amable y sostenible	4203 Viviendo mejor y disfrutando más a Cali	4203003 Renovación y redensificación urbana sustentable	Implementación componentes de planes de gestión social con población vulnerable habitantes en las áreas de renovación urbana – Ciudad Paraíso	Porcentaje	29,5	38,0	69%	EMRU
42 Cali amable y sostenible	4203 Viviendo mejor y disfrutando más a Cali	4203003 Renovación y redensificación urbana sustentable	Formulación e implementación de proyecto de intervención integral de espacio público y peatonalización en zonas estratégicas de la ciudad	Número	0	1	0%	Departamento Administrativo de Planeación Municipal
42 Cali amable y sostenible	4203 Viviendo mejor y disfrutando más a Cali	4203004 Equipamientos colectivos multifuncionales, sostenibles y accesibles	Equipamientos comunitarios, sedes comunales, Centro de Integración Social, Casa Matria y centro de desarrollo comunitario con mantenimiento y adecuación.	Número	43	115	15%	Secretaría de Desarrollo Territorial y Participación Ciudadana
42 Cali amable y sostenible	4203 Viviendo mejor y disfrutando más a Cali	4203004 Equipamientos colectivos multifuncionales, sostenibles y accesibles	Nuevos equipamientos comunitarios para la atención a las poblaciones, sedes comunales urbanas y rurales construidas.	Número	0	8	0%	Secretaría de Desarrollo Territorial y Participación Ciudadana
42 Cali amable y sostenible	4203 Viviendo mejor y disfrutando más a Cali	4203004 Equipamientos colectivos multifuncionales, sostenibles y accesibles	Centros de Administración Local Integrado – CALI construidos.	Número	0	3	0%	Secretaría de Desarrollo Territorial y Participación Ciudadana
42 Cali amable y sostenible	4203 Viviendo mejor y disfrutando más a Cali	4203004 Equipamientos colectivos multifuncionales, sostenibles y accesibles	Centros de Administración Local Integrado – CALI, con mantenimiento y adecuación.	Número	15	22	100%	Secretaría de Desarrollo Territorial y Participación Ciudadana
42 Cali amable y sostenible	4203 Viviendo mejor y disfrutando más a Cali	4203004 Equipamientos colectivos multifuncionales, sostenibles y accesibles	Escenarios deportivos en comunas y corregimientos mantenidos, adecuados, rehabilitados y mejorados.	Número	1.097	1.034	100%	Secretaría del Deporte y la Recreación
42 Cali amable y sostenible	4203 Viviendo mejor y disfrutando más a Cali	4203004 Equipamientos colectivos multifuncionales, sostenibles y accesibles	Equipamientos culturales del municipio con mantenimiento y adecuación	Número	33	36	73%	Secretaría de Cultura
42 Cali amable y sostenible	4203 Viviendo mejor y disfrutando más a Cali	4203004 Equipamientos colectivos multifuncionales, sostenibles y accesibles	Equipamientos culturales construidos.	Número	65	65	100%	Secretaría de Cultura

42 Cali amable y sostenible	4203 Viviendo mejor y disfrutando más a Cali	4203004 Equipamientos colectivos multifuncionales, sostenibles y accesibles	IPS de la red pública mejorada	Número	9	9	100%	Secretaría de Salud Pública
42 Cali amable y sostenible	4203 Viviendo mejor y disfrutando más a Cali	4203004 Equipamientos colectivos multifuncionales, sostenibles y accesibles	Unidades móviles / ambulancias adquiridas para uso de las Empresas Sociales del Estado de primer nivel	Número	5	5	100%	Secretaría de Salud Pública
42 Cali amable y sostenible	4204 Responsabilidad ambiental	4204001 Protección ambiental de las cuencas hidrográficas y del campesino	Nacimientos o fuentes de agua en proceso de restauración	Número	160	115	100%	Departamento Administrativo de Gestión del Medio Ambiente
42 Cali amable y sostenible	4204 Responsabilidad ambiental	4204001 Protección ambiental de las cuencas hidrográficas y del campesino	Áreas con implementación de barreras vivas con pasto vetiver en zonas estratégicas de la Cuenca Río Cali que contribuyan a la retención de suelo, producción de agua y de alimentos	m2	0	80.000	0%	Departamento Administrativo de Gestión del Medio Ambiente
42 Cali amable y sostenible	4204 Responsabilidad ambiental	4204001 Protección ambiental de las cuencas hidrográficas y del campesino	Áreas en proceso de reconversión agrícola y tecnológica hacia sistemas agroforestales y silvopastoriles en la zona rural	ha	0	70,0	0%	Departamento Administrativo de Gestión del Medio Ambiente
42 Cali amable y sostenible	4204 Responsabilidad ambiental	4204001 Protección ambiental de las cuencas hidrográficas y del campesino	Semilleros de cultura ciudadana conformados y consolidados en la zona rural para la protección del ambiente y los nacimientos de agua	Número	5	3	100%	Secretaría de Paz y Cultura Ciudadana
42 Cali amable y sostenible	4204 Responsabilidad ambiental	4204001 Protección ambiental de las cuencas hidrográficas y del campesino	Pequeños y medianos productores de los corregimientos con Asistencia Técnica Directa Rural (ATDR), para la producción de Sistemas Agrarios Sostenibles, con enfoque predial participativo, en buenas prácticas agrícolas (BPA) y las buenas prácticas de manufactura (BPM).	Número	3.140	2.860	100%	Departamento Administrativo de Gestión del Medio Ambiente
42 Cali amable y sostenible	4204 Responsabilidad ambiental	4204001 Protección ambiental de las cuencas hidrográficas y del campesino	Plan de restauración ecológica formulado, adoptado y con plan operativo trianual implementado	Porcentaje	60,0	60,0	100%	Departamento Administrativo de Gestión del Medio Ambiente
42 Cali amable y sostenible	4204 Responsabilidad ambiental	4204001 Protección ambiental de las cuencas hidrográficas y del campesino	Instrumentos económicos de conservación ambiental reglamentados	Número	0	2	0%	Departamento Administrativo de Gestión del Medio Ambiente

42 Cali amable y sostenible	4204 Responsabilidad ambiental	4204001 Protección ambiental de las cuencas hidrográficas y del campesino	Sistema de manejo, conservación y custodia para los predios de conservación del Municipio en cuencas abastecedoras de acueducto, implementado.	Número	1	1	100%	Departamento Administrativo de Gestión del Medio Ambiente
42 Cali amable y sostenible	4204 Responsabilidad ambiental	4204001 Protección ambiental de las cuencas hidrográficas y del campesino	Sistema Municipal de Áreas Protegidas (SIMAP) reglamentado y operando	Porcentaje	40,0	40,0	100%	Departamento Administrativo de Gestión del Medio Ambiente
42 Cali amable y sostenible	4204 Responsabilidad ambiental	4204001 Protección ambiental de las cuencas hidrográficas y del campesino	Predios rurales privados con acompañamiento técnico piloto para el manejo del agua	ha	0	30,0	0%	Departamento Administrativo de Gestión del Medio Ambiente
42 Cali amable y sostenible	4204 Responsabilidad ambiental	4204001 Protección ambiental de las cuencas hidrográficas y del campesino	Ecoparques de Santiago de Cali con planes de manejo adoptados y en implementación	Número	5	5	100%	Departamento Administrativo de Gestión del Medio Ambiente
42 Cali amable y sostenible	4204 Responsabilidad ambiental	4204001 Protección ambiental de las cuencas hidrográficas y del campesino	Planes de manejo de humedales formulados, adoptados e implementados	Número	0,0	8	0%	Departamento Administrativo de Gestión del Medio Ambiente
42 Cali amable y sostenible	4204 Responsabilidad ambiental	4204001 Protección ambiental de las cuencas hidrográficas y del campesino	Rondas hídricas acotadas	Porcentaje	0,0	60,0	0%	Departamento Administrativo de Gestión del Medio Ambiente
42 Cali amable y sostenible	4204 Responsabilidad ambiental	4204001 Protección ambiental de las cuencas hidrográficas y del campesino	Plan de manejo de acuíferos elaborado y adoptado	Número	0	1	0%	Departamento Administrativo de Gestión del Medio Ambiente
42 Cali amable y sostenible	4204 Responsabilidad ambiental	4204001 Protección ambiental de las cuencas hidrográficas y del campesino	Planes de ordenamiento del recurso hídrico – PORH formulado, adoptados y en implementación	Número	0	1	0%	Departamento Administrativo de Gestión del Medio Ambiente
42 Cali amable y sostenible	4204 Responsabilidad ambiental	4204001 Protección ambiental de las cuencas hidrográficas y del campesino	Plan de acciones de reducción de carga contaminante a fuentes hídricas superficiales, ejecutado.	Porcentaje	30,0	30,0	100%	Departamento Administrativo de Gestión del Medio Ambiente
42 Cali amable y sostenible	4204 Responsabilidad ambiental	4204001 Protección ambiental de las cuencas hidrográficas y del campesino	Intervenciones de protección del medio ambiente efectuadas, debido a los efectos negativos que genera la presencia del caracol africano en las 22 comunas del Municipio	Número	1	1	100%	Departamento Administrativo de Gestión del Medio Ambiente
42 Cali amable y sostenible	4204 Responsabilidad ambiental	4204002 Acciones interinstitucionales contra delitos ambientales	Infraestructura de control y vigilancia ambiental en las Cuencas Cali y Pance construidos y en funcionamiento	Número	0	2	0%	Departamento Administrativo de Gestión del Medio Ambiente

42 Cali amable y sostenible	4204 Responsabilidad ambiental	4204002 Acciones interinstitucionales contra delitos ambientales	Línea ECO de respuesta a las afectaciones de los recursos naturales, solicitadas por la ciudadanía, fortalecida con múltiples canales (Telefonía, web, dispositivos móviles), integrados a los sistemas de información del Municipio y su estructura operativa.	Porcentaje	75	75,0	100%	Departamento Administrativo de Gestión del Medio Ambiente
42 Cali amable y sostenible	4204 Responsabilidad ambiental	4204002 Acciones interinstitucionales contra delitos ambientales	Gestión ambiental en el sector empresarial promovida e implementada, direccionada a la reducción de la huella de carbono, mercados verdes y producción más limpia	Porcentaje	100	100,0	100%	Departamento Administrativo de Gestión del Medio Ambiente
42 Cali amable y sostenible	4204 Responsabilidad ambiental	4204002 Acciones interinstitucionales contra delitos ambientales	Sistema de Vigilancia de Calidad del Aire, SVCASC fortalecido y en operación	Porcentaje	90,0	90,0	100%	Departamento Administrativo de Gestión del Medio Ambiente
42 Cali amable y sostenible	4204 Responsabilidad ambiental	4204002 Acciones interinstitucionales contra delitos ambientales	Plan de Aire Limpio, definido, adoptado e implementado	Porcentaje	35	40,0	88%	Departamento Administrativo de Gestión del Medio Ambiente
42 Cali amable y sostenible	4204 Responsabilidad ambiental	4204002 Acciones interinstitucionales contra delitos ambientales	Plan de Adaptación y Mitigación al Cambio Climático, diseñado, adoptado y en implementación.	Porcentaje	20	20,0	100%	Departamento Administrativo de Gestión del Medio Ambiente
42 Cali amable y sostenible	4204 Responsabilidad ambiental	4204002 Acciones interinstitucionales contra delitos ambientales	Plan de reducción de impactos ambientales en el sector industrial, comercial y de servicios en ejecución	Porcentaje	99,0	100,0	98%	Departamento Administrativo de Gestión del Medio Ambiente
42 Cali amable y sostenible	4204 Responsabilidad ambiental	4204002 Acciones interinstitucionales contra delitos ambientales	Usos del suelo y procesos urbanísticos sujetos a esquemas de implantación y regularización, con impactos ambientales controlados	Porcentaje	100,0	100,0	100%	Departamento Administrativo de Gestión del Medio Ambiente
42 Cali amable y sostenible	4204 Responsabilidad ambiental	4204002 Acciones interinstitucionales contra delitos ambientales	Plan de mejora del ambiente sonoro, formulado, adoptado e implementado	Porcentaje	50	85,0	59%	Departamento Administrativo de Gestión del Medio Ambiente
42 Cali amable y sostenible	4204 Responsabilidad ambiental	4204002 Acciones interinstitucionales contra delitos ambientales	Empresas que realizan aprovechamiento de flora y fauna silvestre controladas y en proceso de regulación	Número	180	160	100%	Departamento Administrativo de Gestión del Medio Ambiente
42 Cali amable y sostenible	4204 Responsabilidad ambiental	4204002 Acciones interinstitucionales contra delitos ambientales	Centro de atención y valoración de fauna silvestre, diseñado, construido y en operación.	Número	0	1	0%	Departamento Administrativo de Gestión del Medio Ambiente
42 Cali amable y sostenible	4204 Responsabilidad ambiental	4204002 Acciones interinstitucionales contra delitos ambientales	Centro de atención y valoración de flora silvestre diseñado, construido y en operación.	Número	0	1	0%	Departamento Administrativo de Gestión del Medio Ambiente

42 Cali amable y sostenible	4204 Responsabilidad ambiental	4204002 Acciones interinstitucionales contra delitos ambientales	Red de monitoreo de ruido ambiental diseñada, implementada y operando	Número	0	1	0%	Departamento Administrativo de Gestión del Medio Ambiente
42 Cali amable y sostenible	4204 Responsabilidad ambiental	4204003 Educación y cultura ambiental	Política y plan municipal de educación ambiental institucionalizados.	Número	1	2	50%	Departamento Administrativo de Gestión del Medio Ambiente
42 Cali amable y sostenible	4204 Responsabilidad ambiental	4204003 Educación y cultura ambiental	Proyectos ciudadanos de educación ambiental – PROCEDA, desarrollados en las comunas y corregimientos del Municipio de Cali, para fortalecer la cultura ambiental ciudadana.	Porcentaje	17	26,0	65%	Departamento Administrativo de Gestión del Medio Ambiente
42 Cali amable y sostenible	4204 Responsabilidad ambiental	4204003 Educación y cultura ambiental	Sistema de caracterización y seguimiento de la cultura ambiental, implementado.	Número	0	1	0%	Departamento Administrativo de Gestión del Medio Ambiente
42 Cali amable y sostenible	4204 Responsabilidad ambiental	4204004 Servicio de salud pública para animales de compañía y prevención de zoonosis	Índice de eficacia de acciones de prevención, vigilancia y control de enfermedades zoonóticas	Porcentaje	93,3	86,0	100%	Secretaría de Salud Pública
42 Cali amable y sostenible	4204 Responsabilidad ambiental	4204004 Servicio de salud pública para animales de compañía y prevención de zoonosis	Fases de construcción e implementación del Centro de prevención de zoonosis, protección, bienestar y atención integral animal (Hospital Animal)	Número	0	2	0%	Secretaría de Salud Pública
42 Cali amable y sostenible	4204 Responsabilidad ambiental	4204004 Servicio de salud pública para animales de compañía y prevención de zoonosis	Personas educadas en buenas prácticas de tenencia de animales domésticos	Número	44.731	37.428	100%	Secretaría de Salud Pública
42 Cali amable y sostenible	4205 Gestión integral del riesgo de desastres	4205001 Conocimiento de riesgos	Evaluación de riesgo por sismos y movimientos en masa elaborada	Porcentaje	67,4	70,0	91%	Departamento Administrativo de Planeación Municipal
42 Cali amable y sostenible	4205 Gestión integral del riesgo de desastres	4205001 Conocimiento de riesgos	Evaluación de riesgo por inundaciones de los tributarios del Río Cauca, elaboradas	Porcentaje	0,0	40,0	0%	Departamento Administrativo de Gestión del Medio Ambiente
42 Cali amable y sostenible	4205 Gestión integral del riesgo de desastres	4205001 Conocimiento de riesgos	Evaluación de riesgo por inundaciones pluviales elaboradas.	Porcentaje	0,0	90,0	0%	Departamento Administrativo de Gestión del Medio Ambiente
42 Cali amable y sostenible	4205 Gestión integral del riesgo de desastres	4205001 Conocimiento de riesgos	Evaluaciones de riesgo por fenómenos de origen tecnológico y humano no intencional elaboradas	Porcentaje	20,8	20,0	100%	Secretaría de Gestión del Riesgo de Emergencias y Desastres
42 Cali amable y sostenible	4205 Gestión integral del riesgo de desastres	4205001 Conocimiento de riesgos	Redes para el monitoreo de fenómenos de origen natural y humano no intencional en operación	Número	3	3	100%	Departamento Administrativo de Gestión del Medio Ambiente
42 Cali amable y sostenible	4205 Gestión integral del riesgo de desastres	4205002 Reducción de riesgos	Flujo hidráulico de los afluentes del Río Cauca, restaurado	Porcentaje	0,0	30,0	0%	Departamento Administrativo de Gestión del Medio Ambiente

42 Cali amable y sostenible	4205 Gestión integral del riesgo de desastres	4205002 Reducción de riesgos	Reglamentación sobre Sistemas de Drenaje Urbano Sostenible – SUDS adoptada	Número	4	3	100%	EMCALI
42 Cali amable y sostenible	4205 Gestión integral del riesgo de desastres	4205002 Reducción de riesgos	Área de ladera recuperada y estabilizada	ha	0	15,0	0%	Departamento Administrativo de Gestión del Medio Ambiente
42 Cali amable y sostenible	4205 Gestión integral del riesgo de desastres	4205002 Reducción de riesgos	Área de asentamientos humanos en riesgo mitigable por movimientos en masa estabilizada	m2	1.529	1.529	100%	Secretaría de Vivienda Social y Hábitat
42 Cali amable y sostenible	4205 Gestión integral del riesgo de desastres	4205002 Reducción de riesgos	Edificaciones adscritas al municipio de Santiago de Cali con panoramas de riesgo, sismo resistencia y adecuaciones.	Número	6	6	100%	Unidad Administrativa Especial de Gestión de Bienes y Servicios
42 Cali amable y sostenible	4205 Gestión integral del riesgo de desastres	4205003 Manejo de desastres	Plan municipal de repuesta a emergencias formulado e implementado	Porcentaje	5,0	10,0	50%	Secretaría de Gestión del Riesgo de Emergencias y Desastres
42 Cali amable y sostenible	4205 Gestión integral del riesgo de desastres	4205003 Manejo de desastres	Plan de contingencia para el manejo de residuos sólidos en situación de desastre formulado	Número	1	1	100%	Secretaría de Gestión del Riesgo de Emergencias y Desastres
42 Cali amable y sostenible	4205 Gestión integral del riesgo de desastres	4205003 Manejo de desastres	Planes escolares de emergencia en sedes educativas oficiales implementados	Porcentaje	13,9	30,0	46%	Secretaría de Gestión del Riesgo de Emergencias y Desastres
42 Cali amable y sostenible	4205 Gestión integral del riesgo de desastres	4205003 Manejo de desastres	Jornadas de adiestramiento para la preparación en la atención de emergencia realizadas	Número	160	160	100%	Secretaría de Gestión del Riesgo de Emergencias y Desastres
42 Cali amable y sostenible	4205 Gestión integral del riesgo de desastres	4205004 Plan Jarillón de Cali.	Hogares localizados en zonas de riesgo no mitigable por inundaciones reasentados en zonas urbanas y rurales	Número	3.907	5.000	65%	Secretaría de Vivienda Social y Hábitat
42 Cali amable y sostenible	4205 Gestión integral del riesgo de desastres	4205004 Plan Jarillón de Cali.	Hogares localizados en zonas de riesgo no mitigable por inundaciones reasentados en zonas urbanas y rurales	Número	2.510	1.050	100%	Secretaría de Gestión del Riesgo de Emergencias y Desastres
42 Cali amable y sostenible	4205 Gestión integral del riesgo de desastres	4205004 Plan Jarillón de Cali.	Hogares con subsidio municipal de vivienda de interés social modalidad arrendamiento-proceso reasentamiento	Número	1.592	3.000	53%	Secretaría de Vivienda Social y Hábitat
42 Cali amable y sostenible	4205 Gestión integral del riesgo de desastres	4205004 Plan Jarillón de Cali.	Jarillones Rio Cauca, Rio Cali y Canal Interceptor Sur, vigilados	km	0	20,8	0%	Secretaría de Gestión del Riesgo de Emergencias y Desastres
42 Cali amable y sostenible	4205 Gestión integral del riesgo de desastres	4205004 Plan Jarillón de Cali.	Área de espacio público del Jarillón, lagunas El Pondaje y Charco Azul recuperados	m2	5.381	4.000	100%	Secretaría de Seguridad y Justicia

42 Cali amable y sostenible	4205 Gestión integral del riesgo de desastres	4205004 Plan Jarillón de Cali.	Obras de protección de la infraestructura indispensable (PTAP Puerto Mallarino y PTAR Cañaveralejo) construidas	Porcentaje	30,0	100,0	30%	EMCALI
42 Cali amable y sostenible	4205 Gestión integral del riesgo de desastres	4205004 Plan Jarillón de Cali.	Investigación sociocultural para la recuperación de la memoria colectiva de la población del Jarillón, realizada por fases	Número	1	1	100%	Secretaría de Cultura
42 Cali amable y sostenible	4205 Gestión integral del riesgo de desastres	4205004 Plan Jarillón de Cali.	Personas vinculadas al plan Jarillón que participan en procesos de formación artística	Número	501	400	100%	Secretaría de Cultura
42 Cali amable y sostenible	4205 Gestión integral del riesgo de desastres	4205004 Plan Jarillón de Cali.	Centro de desarrollo comunitario, construido, equipado y funcionando	Número	1	1	100%	Secretaría de Desarrollo Territorial y Participación Ciudadana
42 Cali amable y sostenible	4206 Gestión eficiente para la prestación de los servicios públicos	4206001 Servicios públicos domiciliarios y TIC	Intervenciones de espacio público para provisión de Servicios Públicos Domiciliarios y TIC aprobadas y ejecutadas.	Número	1.014	626	100%	Departamento Administrativo de Planeación Municipal
42 Cali amable y sostenible	4206 Gestión eficiente para la prestación de los servicios públicos	4206001 Servicios públicos domiciliarios y TIC	Sistemas de suministro de agua potable en el área rural construidos	Número	2	33	0%	Unidad Administrativa Especial de Servicios Públicos
42 Cali amable y sostenible	4206 Gestión eficiente para la prestación de los servicios públicos	4206001 Servicios públicos domiciliarios y TIC	Sistema de tratamiento de aguas residuales en el área rural construidos	Número	12	13	50%	Unidad Administrativa Especial de Servicios Públicos
42 Cali amable y sostenible	4206 Gestión eficiente para la prestación de los servicios públicos	4206001 Servicios públicos domiciliarios y TIC	Reposición red de acueducto en el área de prestación de servicio	m	11.856	11.856	100%	EMCALI
42 Cali amable y sostenible	4206 Gestión eficiente para la prestación de los servicios públicos	4206001 Servicios públicos domiciliarios y TIC	Índice de agua no contabilizada en el área de prestación de servicio, reducida	Porcentaje	55,0	55,0	99%	EMCALI
42 Cali amable y sostenible	4206 Gestión eficiente para la prestación de los servicios públicos	4206001 Servicios públicos domiciliarios y TIC	Reposición red de alcantarillado en el área de prestación del servicio.	m	13.697	13.697	100%	EMCALI
42 Cali amable y sostenible	4206 Gestión eficiente para la prestación de los servicios públicos	4206001 Servicios públicos domiciliarios y TIC	Sistema de tratamiento primario de la PTAR Cañaveralejo de la ciudad mejorado	Porcentaje	12,0	12,0	100%	EMCALI
42 Cali amable y sostenible	4206 Gestión eficiente para la prestación de los servicios públicos	4206001 Servicios públicos domiciliarios y TIC	Fuente alternativa de agua potable para el Municipio definida	Porcentaje	25,0	25,0	100%	EMCALI
42 Cali amable y sostenible	4206 Gestión eficiente para la prestación de los servicios públicos	4206001 Servicios públicos domiciliarios y TIC	Reducción de pérdidas no técnicas energía	Porcentaje	10,9	9,43	0%	EMCALI

42 Cali amable y sostenible	4206 Gestión eficiente para la prestación de los servicios públicos	4206001 Servicios públicos domiciliarios y TIC	Disponibilidad del servicio de energía	Porcentaje	99,8	99,83	42%	EMCALI
42 Cali amable y sostenible	4206 Gestión eficiente para la prestación de los servicios públicos	4206001 Servicios públicos domiciliarios y TIC	Cobertura legal del servicio de energía	Porcentaje	96,4	96,34	100%	EMCALI
42 Cali amable y sostenible	4206 Gestión eficiente para la prestación de los servicios públicos	4206001 Servicios públicos domiciliarios y TIC	Subterranización de redes de energía	km	4	6,47	68%	EMCALI
42 Cali amable y sostenible	4206 Gestión eficiente para la prestación de los servicios públicos	4206001 Servicios públicos domiciliarios y TIC	Usuarios beneficiados con energía renovable, intervenidos	Número	8	10	60%	EMCALI
42 Cali amable y sostenible	4206 Gestión eficiente para la prestación de los servicios públicos	4206001 Servicios públicos domiciliarios y TIC	Plan alternativo de fuentes no convencionales de energía renovables (FNCR) elaborado	Número	1	1	100%	EMCALI
42 Cali amable y sostenible	4206 Gestión eficiente para la prestación de los servicios públicos	4206001 Servicios públicos domiciliarios y TIC	Implementar el gobierno corporativo	Porcentaje	41,7	50,0	83%	EMCALI
42 Cali amable y sostenible	4206 Gestión eficiente para la prestación de los servicios públicos	4206001 Servicios públicos domiciliarios y TIC	Estudio para definir la viabilidad de la prestación del servicio de alumbrado público y su implementación	Número	1	1	100%	EMCALI
42 Cali amable y sostenible	4206 Gestión eficiente para la prestación de los servicios públicos	4206001 Servicios públicos domiciliarios y TIC	Plantas individuales de tratamiento de aguas residuales construidas	Número	0	85	0%	Unidad Administrativa Especial de Servicios Públicos
42 Cali amable y sostenible	4206 Gestión eficiente para la prestación de los servicios públicos	4206002 Gestión integral de residuos sólidos.	Estación de transferencia y tecnología de aprovechamiento para el manejo de residuos de construcción y demolición – RCD, operando.	Número	1	1	100%	Unidad Administrativa Especial de Servicios Públicos
42 Cali amable y sostenible	4206 Gestión eficiente para la prestación de los servicios públicos	4206002 Gestión integral de residuos sólidos.	Ruta selectiva de aseo con inclusión de recicladores beneficiarios de la Sentencia T-291 del 2009 como prestadores de la actividad de aprovechamiento y en la administración y operación de la estación de clasificación y aprovechamiento – ECA, en implementación	Número	1	1	100%	Unidad Administrativa Especial de Servicios Públicos
42 Cali amable y sostenible	4206 Gestión eficiente para la prestación de los servicios públicos	4206002 Gestión integral de residuos sólidos.	Volumen de lixiviados del antiguo sitio de disposición final de Navarro, tratado.	m3	114.244	115.200	99%	Unidad Administrativa Especial de Servicios Públicos

42 Cali amable y sostenible	4206 Gestión eficiente para la prestación de los servicios públicos	4206002 Gestión integral de residuos sólidos.	Sistema de aprovechamiento de residuos sólidos orgánicos de grandes generadores, en implementación	Número	0	1	0%	Unidad Administrativa Especial de Servicios Públicos
42 Cali amable y sostenible	4206 Gestión eficiente para la prestación de los servicios públicos	4206002 Gestión integral de residuos sólidos.	Post-clausura del antiguo sitio de disposición final de Navarro.	Porcentaje	9,0	9,0	100%	Unidad Administrativa Especial de Servicios Públicos
42 Cali amable y sostenible	4206 Gestión eficiente para la prestación de los servicios públicos	4206002 Gestión integral de residuos sólidos.	Esquemas de aprovechamiento de residuos sólidos domiciliarios con inclusión de recicladores de oficio beneficiarios de la Sentencia T-291 como prestadores de la actividad de aprovechamiento definido	Número	1	1	100%	Unidad Administrativa Especial de Servicios Públicos
42 Cali amable y sostenible	4206 Gestión eficiente para la prestación de los servicios públicos	4206002 Gestión integral de residuos sólidos.	Parque Ambiental y Tecnológico para la Gestión Integral de Residuos Sólidos con factibilidad y diseños.	Número	0	3	0%	Unidad Administrativa Especial de Servicios Públicos
42 Cali amable y sostenible	4206 Gestión eficiente para la prestación de los servicios públicos	4206002 Gestión integral de residuos sólidos.	Plan de Gestión Integral de Residuos Sólidos –PGIRS con seguimiento y evaluación realizada	Número	2	2	100%	Departamento Administrativo de Planeación Municipal
43 Cali progresa en paz, con seguridad y cultura ciudadana	4301 Seguridad, causa común.	4301001 Lucha contra el delito y la impunidad.	Cuadrantes de policía dotados	Número	120	140	86%	Secretaría de Seguridad y Justicia
43 Cali progresa en paz, con seguridad y cultura ciudadana	4301 Seguridad, causa común.	4301001 Lucha contra el delito y la impunidad.	Infraestructura policial mejorada	Número	0	10	0%	Secretaría de Seguridad y Justicia
43 Cali progresa en paz, con seguridad y cultura ciudadana	4301 Seguridad, causa común.	4301001 Lucha contra el delito y la impunidad.	Infraestructura policial (CAI, UPJ, Estación de Policía) construida y dotada	Número	0	12	0%	Secretaría de Seguridad y Justicia
43 Cali progresa en paz, con seguridad y cultura ciudadana	4301 Seguridad, causa común.	4301001 Lucha contra el delito y la impunidad.	Sistema de video vigilancia instalados	Número	1.153	1.167	93%	Secretaría de Seguridad y Justicia
43 Cali progresa en paz, con seguridad y cultura ciudadana	4301 Seguridad, causa común.	4301001 Lucha contra el delito y la impunidad.	Sistema de video vigilancia con mantenimiento	Porcentaje	100,0	100,0	100%	Secretaría de Seguridad y Justicia
43 Cali progresa en paz, con seguridad y cultura ciudadana	4301 Seguridad, causa común.	4301001 Lucha contra el delito y la impunidad.	Policías capacitados para el acopio de pruebas, judicialización de los delitos y en equidad de género	Número	0	1.000	0%	Secretaría de Seguridad y Justicia
43 Cali progresa en paz, con seguridad y cultura ciudadana	4301 Seguridad, causa común.	4301001 Lucha contra el delito y la impunidad.	Sistema de información y seguimiento de la Política de Convivencia y Seguridad implementada	Número	2	2	100%	Secretaría de Seguridad y Justicia

43 Cali progresa en paz, con seguridad y cultura ciudadana	4301 Seguridad, causa común.	4301001 Lucha contra el delito y la impunidad.	Comités de vecinos constituidos y vigilantes de cuadra capacitados y dotados para la convivencia y la seguridad	Número	0	460	0%	Secretaría de Seguridad y Justicia
43 Cali progresa en paz, con seguridad y cultura ciudadana	4301 Seguridad, causa común.	4301002 Servicios de justicia y resolución de conflictos	Espacios que faciliten el acceso a la justicia (Casas de Justicia, Comisarias de familia e inspecciones de policía) mejorados	Número	16	30	100%	Secretaría de Seguridad y Justicia
43 Cali progresa en paz, con seguridad y cultura ciudadana	4301 Seguridad, causa común.	4301002 Servicios de justicia y resolución de conflictos	Despachos de las casas de justicia, comisarias de familia e inspecciones que reportan en línea eventos de su competencia	Número	34	34	100%	Secretaría de Seguridad y Justicia
43 Cali progresa en paz, con seguridad y cultura ciudadana	4301 Seguridad, causa común.	4301002 Servicios de justicia y resolución de conflictos	Adolescentes y Jóvenes del Sistema de Responsabilidad Penal en Adolescentes vinculados a proceso de justicia reparatoria	Número	0	560	0%	Secretaría de Seguridad y Justicia
43 Cali progresa en paz, con seguridad y cultura ciudadana	4301 Seguridad, causa común.	4301002 Servicios de justicia y resolución de conflictos	Capacitaciones para la resocialización de población mayor y menor infractora realizadas	Número	0	12	0%	Secretaría de Seguridad y Justicia
43 Cali progresa en paz, con seguridad y cultura ciudadana	4301 Seguridad, causa común.	4301002 Servicios de justicia y resolución de conflictos	Jueces de Paz electos participando en las acciones de la estrategia de fortalecimiento de la justicia de paz	Porcentaje	84,8	75,0	100%	Secretaría de Paz y Cultura Ciudadana
43 Cali progresa en paz, con seguridad y cultura ciudadana	4301 Seguridad, causa común.	4301003 No violencia contra la mujer	Mujeres víctimas de violencias basadas en género y su núcleo familiar, con atención y orientación primaria, con enfoque e intervención en salud pública	Número	100	100	100%	Secretaría de Salud Pública
43 Cali progresa en paz, con seguridad y cultura ciudadana	4301 Seguridad, causa común.	4301003 No violencia contra la mujer	Mujeres víctimas de violencias basadas en género y su núcleo familiar, con atención y orientación primaria, con enfoque e intervención en salud pública	Número	5.410	4.460	100%	Secretaría de Bienestar Social
43 Cali progresa en paz, con seguridad y cultura ciudadana	4301 Seguridad, causa común.	4301003 No violencia contra la mujer	Personas vinculadas a la estrategia de prevención de violencias contra la mujer e intervención social.	Número	1.188	1.500	72%	Secretaría de Seguridad y Justicia
43 Cali progresa en paz, con seguridad y cultura ciudadana	4301 Seguridad, causa común.	4301003 No violencia contra la mujer	Personas vinculadas a la estrategia de prevención de violencias contra la mujer e intervención social.	Número	1.511	1.421	100%	Secretaría de Bienestar Social

43 Cali progresa en paz, con seguridad y cultura ciudadana	4301 Seguridad, causa común.	4301003 No violencia contra la mujer	Servidores públicos y contratistas reciben lineamientos para la transversalización de la perspectiva de género y enfoque diferencial para la atención a la ciudadanía.	Número	150	150	100%	Secretaría de Bienestar Social
43 Cali progresa en paz, con seguridad y cultura ciudadana	4301 Seguridad, causa común.	4301003 No violencia contra la mujer	Investigaciones sobre el tema de género y de violencias contra las mujeres en contextos educativos y sociales	Número	1	1	100%	Secretaría de Bienestar Social
43 Cali progresa en paz, con seguridad y cultura ciudadana	4301 Seguridad, causa común.	4301003 No violencia contra la mujer	Muestras artístico culturales implementadas para promover la no violencia contra la mujer y la equidad de género.	Número	2	2	100%	Secretaría de Cultura
43 Cali progresa en paz, con seguridad y cultura ciudadana	4302 Paz y derechos humanos	4302001 Garantía de derechos humanos	Adolescentes y jóvenes sensibilizados para la prevención de los delitos de desaparición, trata y reclutamiento de menores	Número	578	680	66%	Secretaría de Paz y Cultura Ciudadana
43 Cali progresa en paz, con seguridad y cultura ciudadana	4302 Paz y derechos humanos	4302001 Garantía de derechos humanos	Personas que participan de la estrategia de derechos humanos y prevención de la trata de personas	Número	2.108	1.800	100%	Secretaría de Paz y Cultura Ciudadana
43 Cali progresa en paz, con seguridad y cultura ciudadana	4302 Paz y derechos humanos	4302002 Cultura de paz y reconciliación	Gestores de paz formados en estrategias de convivencia y cultura de paz.	Número	1.829	1.456	100%	Secretaría de Paz y Cultura Ciudadana
43 Cali progresa en paz, con seguridad y cultura ciudadana	4302 Paz y derechos humanos	4302002 Cultura de paz y reconciliación	Iniciativas comunitarias que promueven cultura ciudadana para la paz y la convivencia	Número	23	19	100%	Secretaría de Paz y Cultura Ciudadana
43 Cali progresa en paz, con seguridad y cultura ciudadana	4302 Paz y derechos humanos	4302002 Cultura de paz y reconciliación	Eventos de ciudad que promueven la convivencia pacífica, cultura de paz, reconciliación y cultura ciudadana realizados	Número	4	4	100%	Secretaría de Paz y Cultura Ciudadana
43 Cali progresa en paz, con seguridad y cultura ciudadana	4302 Paz y derechos humanos	4302002 Cultura de paz y reconciliación	Plan de paz y convivencia pacífica implementado	Porcentaje	46,2	36,8	100%	Secretaría de Paz y Cultura Ciudadana
43 Cali progresa en paz, con seguridad y cultura ciudadana	4302 Paz y derechos humanos	4302002 Cultura de paz y reconciliación	Instituciones educativas oficiales que implementan programas de formación ciudadana y construcción de paz	Número	19	17	100%	Secretaría de Educación
43 Cali progresa en paz, con seguridad y cultura ciudadana	4302 Paz y derechos humanos	4302002 Cultura de paz y reconciliación	Instituciones educativas oficiales que implementan la cátedra de paz	Porcentaje	5,5	5,0	100%	Secretaría de Educación
43 Cali progresa en paz, con seguridad y cultura ciudadana	4302 Paz y derechos humanos	4302002 Cultura de paz y reconciliación	Instituciones educativas oficiales que implementan el modelo de justicia restaurativa	Número	15	20	75%	Secretaría de Educación

43 Cali progresa en paz, con seguridad y cultura ciudadana	4302 Paz y derechos humanos	4302003 Reintegración social y económica de desvinculados y desmovilizados del conflicto	Desvinculados y desmovilizados con orientación y/o acompañamiento complementario para la reintegración social, económica y comunitaria	Número	281	237	100%	Secretaría de Paz y Cultura Ciudadana
43 Cali progresa en paz, con seguridad y cultura ciudadana	4302 Paz y derechos humanos	4302003 Reintegración social y económica de desvinculados y desmovilizados del conflicto	Personas desvinculadas, desmovilizadas y sus familias atendidos a través de programas de inclusión social, laboral y de generación de ingresos	Número	140	140	100%	Secretaría de Desarrollo Económico
43 Cali progresa en paz, con seguridad y cultura ciudadana	4302 Paz y derechos humanos	4302003 Reintegración social y económica de desvinculados y desmovilizados del conflicto	Soluciones habitacionales nuevas o usadas asignadas a hogares de desmovilizados	Número	16	20	80%	Secretaría de Vivienda Social y Hábitat
43 Cali progresa en paz, con seguridad y cultura ciudadana	4302 Paz y derechos humanos	4302003 Reintegración social y económica de desvinculados y desmovilizados del conflicto	Desvinculados y desmovilizados del conflicto armado que reciben formación artística y cultural	Número	256	200	100%	Secretaría de Cultura
43 Cali progresa en paz, con seguridad y cultura ciudadana	4302 Paz y derechos humanos	4302003 Reintegración social y económica de desvinculados y desmovilizados del conflicto	Personas en proceso de desarme, desmovilización y reintegración-DDR intervenidos con acciones complejas desde la promoción social en salud	Número	500	500	100%	Secretaría de Salud Pública
43 Cali progresa en paz, con seguridad y cultura ciudadana	4303 Cultura ciudadana para la convivencia	4303001 Principios de vida, promoción de buenas prácticas de cultura ciudadana.	Encuentros ciudadanos para fortalecer el diálogo intercultural y la construcción de paz, realizados	Número	21	21	100%	Secretaría de Paz y Cultura Ciudadana
43 Cali progresa en paz, con seguridad y cultura ciudadana	4303 Cultura ciudadana para la convivencia	4303001 Principios de vida, promoción de buenas prácticas de cultura ciudadana.	Propuestas para el fortalecimiento de la convivencia y la diversidad a partir de la caracterización de las comunidades étnicas, culturas urbanas y cultos, implementadas	Número	5	5	100%	Secretaría de Paz y Cultura Ciudadana
43 Cali progresa en paz, con seguridad y cultura ciudadana	4303 Cultura ciudadana para la convivencia	4303001 Principios de vida, promoción de buenas prácticas de cultura ciudadana.	Personas formadas en cultura ciudadana	Número	2.910	2.900	100%	Secretaría de Paz y Cultura Ciudadana
43 Cali progresa en paz, con seguridad y cultura ciudadana	4303 Cultura ciudadana para la convivencia	4303001 Principios de vida, promoción de buenas prácticas de cultura ciudadana.	Iniciativas institucionales y/o comunitarias exitosas de promoción de buenas prácticas de cultura ciudadana y de construcción de paz replicadas	Número	20	20	100%	Secretaría de Paz y Cultura Ciudadana

43 Cali progresa en paz, con seguridad y cultura ciudadana	4303 Cultura ciudadana para la convivencia	4303001 Principios de vida, promoción de buenas prácticas de cultura ciudadana.	Niños y niñas formados en convivencia escolar y ciudadana desde los juegos y las artes	Número	350	350	100%	Secretaría de Paz y Cultura Ciudadana
43 Cali progresa en paz, con seguridad y cultura ciudadana	4303 Cultura ciudadana para la convivencia	4303001 Principios de vida, promoción de buenas prácticas de cultura ciudadana.	Corredores que concentran actividades de vida nocturna intervenidos con oferta cultural y pedagógica de cultura ciudadana	Número	2	2	100%	Secretaría de Paz y Cultura Ciudadana
43 Cali progresa en paz, con seguridad y cultura ciudadana	4303 Cultura ciudadana para la convivencia	4303001 Principios de vida, promoción de buenas prácticas de cultura ciudadana.	Política Pública de Cultura Ciudadana formulada con el Consejo Consultivo de Cultura ciudadana	Número	1	1	100%	Secretaría de Paz y Cultura Ciudadana
43 Cali progresa en paz, con seguridad y cultura ciudadana	4303 Cultura ciudadana para la convivencia	4303001 Principios de vida, promoción de buenas prácticas de cultura ciudadana.	Establecimientos nocturnos regulados integralmente	Número	500	500	100%	Secretaría de Turismo
43 Cali progresa en paz, con seguridad y cultura ciudadana	4304 Atención Integral a las víctimas del conflicto armado	4304001 Prevención y protección a víctimas	Familias víctimas del conflicto atendidas en el programa de prevención y protección	Número	238	300	56%	Secretaría de Seguridad y Justicia
43 Cali progresa en paz, con seguridad y cultura ciudadana	4304 Atención Integral a las víctimas del conflicto armado	4304001 Prevención y protección a víctimas	Personas víctimas del conflicto beneficiadas con programas preventivos en el marco del deporte y la recreación	Número	2.741	2.000	100%	Secretaría del Deporte y la Recreación
43 Cali progresa en paz, con seguridad y cultura ciudadana	4304 Atención Integral a las víctimas del conflicto armado	4304002 Asistencia y Atención a Víctimas	Puntos de información y orientación a las víctimas del conflicto en la ciudad.	Número	7	6	100%	Secretaría de Bienestar Social
43 Cali progresa en paz, con seguridad y cultura ciudadana	4304 Atención Integral a las víctimas del conflicto armado	4304003 Reparación Integral.	Hogares víctimas de desplazamiento incluidas en el RUV apoyados en la medida de retorno y/o reubicación.	Número	0	70	0%	Secretaría de Bienestar Social
43 Cali progresa en paz, con seguridad y cultura ciudadana	4304 Atención Integral a las víctimas del conflicto armado	4304003 Reparación Integral.	Víctimas del conflicto orientados hacia las ofertas de generación de ingresos	Número	830	300	100%	Secretaría de Desarrollo Económico
43 Cali progresa en paz, con seguridad y cultura ciudadana	4304 Atención Integral a las víctimas del conflicto armado	4304003 Reparación Integral.	Soluciones Habitacionales Nuevas o Usadas Asignadas a hogares en situación de desplazamiento forzoso.	Número	1.308	1.307	100%	Secretaría de Vivienda Social y Hábitat
43 Cali progresa en paz, con seguridad y cultura ciudadana	4304 Atención Integral a las víctimas del conflicto armado	4304003 Reparación Integral.	Nuevas víctimas del conflicto atendidas en el marco del programa de atención psicosocial integral - PAPSIVI	Número	33.714	33.000	100%	Secretaría de Salud Pública

43 Cali progresa en paz, con seguridad y cultura ciudadana	4304 Atención Integral a las víctimas del conflicto armado	4304003 Reparación Integral.	Víctimas del conflicto capacitadas para la empleabilidad, emprendimiento y fortalecidas en procesos productivos	Número	809	875	84%	Secretaría de Desarrollo Económico
43 Cali progresa en paz, con seguridad y cultura ciudadana	4304 Atención Integral a las víctimas del conflicto armado	4304003 Reparación Integral.	Personas beneficiadas con eventos deportivos recreativos realizados, dirigidos a víctimas del conflicto.	Número	6.000	6.000	100%	Secretaría del Deporte y la Recreación
43 Cali progresa en paz, con seguridad y cultura ciudadana	4304 Atención Integral a las víctimas del conflicto armado	4304003 Reparación Integral.	Personas víctimas del conflicto beneficiadas en procesos artísticos y culturales	Número	1.485	1.500	97%	Secretaría de Cultura
43 Cali progresa en paz, con seguridad y cultura ciudadana	4304 Atención Integral a las víctimas del conflicto armado	4304004 Verdad y Justicia.	Museo Regional de Memoria Histórica del Conflicto y la Reconciliación	Número	1	1	100%	Secretaría de Paz y Cultura Ciudadana
43 Cali progresa en paz, con seguridad y cultura ciudadana	4304 Atención Integral a las víctimas del conflicto armado	4304004 Verdad y Justicia.	Eventos conmemorativos para reivindicación de derechos, la paz y la reconciliación.	Número	0	1	0%	Secretaría de Paz y Cultura Ciudadana
43 Cali progresa en paz, con seguridad y cultura ciudadana	4304 Atención Integral a las víctimas del conflicto armado	4304005 Ejes transversales.	Sistema de información y comunicación para población víctima del conflicto interno implementado	Número	1	1	100%	Secretaría de Bienestar Social
43 Cali progresa en paz, con seguridad y cultura ciudadana	4304 Atención Integral a las víctimas del conflicto armado	4304005 Ejes transversales.	Acciones de fortalecimiento a la Mesa municipal de participación efectiva de las víctimas	Número	5	5	100%	Secretaría de Bienestar Social
44 Cali emprendedora y pujante	4401 Fomento al emprendimiento	4401001 Emprendimientos como forma de vida	Personas vulnerables capacitadas para la generación de ingresos y el emprendimiento con acompañamiento, asistencia técnica, administrativa, financiera y contable	Número	14.593	17.877	68%	Secretaría de Desarrollo Económico
44 Cali emprendedora y pujante	4401 Fomento al emprendimiento	4401001 Emprendimientos como forma de vida	Emprendimientos productivos con o para mujeres, jóvenes y trabajadores informales que obtienen acompañamiento integral de orden financiero, administrativo, técnico y comercial	Número	906	590	100%	Secretaría de Desarrollo Económico
44 Cali emprendedora y pujante	4401 Fomento al emprendimiento	4401001 Emprendimientos como forma de vida	Negocios productivos tradicionales urbanos y rurales fortalecidos en sus capacidades técnicas, administrativas y comerciales	Número	75	150	50%	Secretaría de Desarrollo Económico
44 Cali emprendedora y pujante	4401 Fomento al emprendimiento	4401001 Emprendimientos como forma de vida	Jóvenes artistas fortalecidos en su capacidad de generar ingresos con sus productos y servicios culturales	Número	338	115	100%	Secretaría de Cultura

44 Cali emprendedora y pujante	4401 Fomento al emprendimiento	4401001 Emprendimientos como forma de vida	Grupos organizados de trabajadores informales - GOTIS que han implementado programas de seguridad y salud en el trabajo	Número	1	1	100%	Secretaría de Salud Pública
44 Cali emprendedora y pujante	4401 Fomento al emprendimiento	4401002 Emprendimientos innovadores y de alto impacto.	Vehículos de financiación tradicionales y no tradicionales desarrollados para apoyar emprendimientos innovadores y de alto impacto en etapa temprana	Número	1	1	100%	Secretaría de Desarrollo Económico
44 Cali emprendedora y pujante	4401 Fomento al emprendimiento	4401003 Mecanismos de apoyo al emprendimiento	Iniciativas de co creación entre emprendedores fomentadas para impulsar la cultura emprendedora en la ciudad	Número	3	3	100%	Secretaría de Desarrollo Económico
44 Cali emprendedora y pujante	4401 Fomento al emprendimiento	4401003 Mecanismos de apoyo al emprendimiento	Iniciativas de innovación y transferencias de conocimiento para el fomento de la actividad emprendedora implementadas	Número	1	1	100%	Secretaría de Desarrollo Económico
44 Cali emprendedora y pujante	4401 Fomento al emprendimiento	4401003 Mecanismos de apoyo al emprendimiento	Subsectores que conforman la cadena de productos afropacífico, organizadas y fortalecidas	Número	4	4	100%	Secretaría de Desarrollo Económico
44 Cali emprendedora y pujante	4401 Fomento al emprendimiento	4401003 Mecanismos de apoyo al emprendimiento	Bankomunales conformados para la autogestión de comunidades vulnerables.	Número	160	160	100%	Secretaría de Desarrollo Económico
44 Cali emprendedora y pujante	4401 Fomento al emprendimiento	4401003 Mecanismos de apoyo al emprendimiento	Artistas del municipio que circulan en eventos y escenarios estratégicos	Número	727	590	100%	Secretaría de Cultura
44 Cali emprendedora y pujante	4401 Fomento al emprendimiento	4401003 Mecanismos de apoyo al emprendimiento	Grupos artísticos locales que circulan en el mercado musical.	Número	110	120	67%	Secretaría de Cultura
44 Cali emprendedora y pujante	4401 Fomento al emprendimiento	4401003 Mecanismos de apoyo al emprendimiento	Estímulos entregados a artistas, y/o grupos de emprendedores culturales	Número	422	330	100%	Secretaría de Cultura
44 Cali emprendedora y pujante	4402 Fortalecimiento empresarial	4402001 Impulso a las Mipymes y a la gran empresa.	Mipymes fortalecidas en capacidades técnicas y comerciales en sectores estratégicos	Número	113	80	100%	Secretaría de Desarrollo Económico
44 Cali emprendedora y pujante	4402 Fortalecimiento empresarial	4402001 Impulso a las Mipymes y a la gran empresa.	Grandes y medianas empresas de sectores estratégicos apoyadas por medio de programas de innovación	Número	18	15	100%	Secretaría de Desarrollo Económico

44 Cali emprendedora y pujante	4402 Fortalecimiento empresarial	4402001 Impulso a las Mipymes y a la gran empresa.	Mipymes apoyadas por medio de proyectos de ciencia, tecnología e innovación en alianza con centros de investigación y oficinas de transferencia tecnológica.	Número	20	20	100%	Secretaría de Desarrollo Económico
44 Cali emprendedora y pujante	4402 Fortalecimiento empresarial	4402001 Impulso a las Mipymes y a la gran empresa.	Iniciativas clústeres fortalecidas en capacidades asociativas, técnicas y comerciales	Número	6	6	100%	Secretaría de Desarrollo Económico
44 Cali emprendedora y pujante	4402 Fortalecimiento empresarial	4402001 Impulso a las Mipymes y a la gran empresa.	Mipymes portadoras de tradición de la gastronomía local y regional, formadas, fortalecidas y generando empleo en procesos de gestión y atención del turismo nacional e internacional.	Número	35	25	100%	Secretaría de Turismo
44 Cali emprendedora y pujante	4403 Zonas de vocación económica y marketing de ciudad.	4403001 Potencial turístico rural y urbano.	Circuitos metropolitanos de turismo implementados	Número	0	1	0%	Secretaría de Turismo
44 Cali emprendedora y pujante	4403 Zonas de vocación económica y marketing de ciudad.	4403001 Potencial turístico rural y urbano.	Guías turísticos y taxistas formados en guianza turística bilingüe	Número	570	540	100%	Secretaría de Turismo
44 Cali emprendedora y pujante	4403 Zonas de vocación económica y marketing de ciudad.	4403001 Potencial turístico rural y urbano.	Iniciativas turísticas en Parque temático Cristo Rey y Las tres Cruces apoyadas	Número	2	2	100%	Secretaría de Turismo
44 Cali emprendedora y pujante	4403 Zonas de vocación económica y marketing de ciudad.	4403001 Potencial turístico rural y urbano.	Política pública municipal de turismo formulada e implementada	Porcentaje	5,0	5,0	100%	Secretaría de Turismo
44 Cali emprendedora y pujante	4403 Zonas de vocación económica y marketing de ciudad.	4403001 Potencial turístico rural y urbano.	Operadores de turismo sensibilizados en la práctica de turismo responsable, solidario y accesible	Número	0	25	0%	Secretaría de Turismo
44 Cali emprendedora y pujante	4403 Zonas de vocación económica y marketing de ciudad.	4403001 Potencial turístico rural y urbano.	Plan estratégico de turismo rural formulado e implementado	Número	0	1	0%	Secretaría de Turismo
44 Cali emprendedora y pujante	4403 Zonas de vocación económica y marketing de ciudad.	4403001 Potencial turístico rural y urbano.	Personas de grupos vulnerables de las comunas y corregimientos vinculadas a recorridos de turismo de naturaleza	Número	0	290	0%	Secretaría de Turismo
44 Cali emprendedora y pujante	4403 Zonas de vocación económica y marketing de ciudad.	4403002 Proyección internacional de Cali como ciudad de eventos de talla mundial.	Eventos deportivos internacionales realizados.	Número	19	16	100%	Secretaría del Deporte y la Recreación
44 Cali emprendedora y pujante	4403 Zonas de vocación económica y marketing de ciudad.	4403002 Proyección internacional de Cali como ciudad de eventos de talla mundial.	Congresos y exposiciones referentes a la actividad física y la recreación realizados.	Número	3	3	100%	Secretaría del Deporte y la Recreación

44 Cali emprendedora y pujante	4403 Zonas de vocación económica y marketing de ciudad.	4403002 Proyección internacional de Cali como ciudad de eventos de talla mundial.	Investigaciones sobre el deporte y la recreación realizadas	Número	2	2	100%	Secretaría del Deporte y la Recreación
44 Cali emprendedora y pujante	4403 Zonas de vocación económica y marketing de ciudad.	4403002 Proyección internacional de Cali como ciudad de eventos de talla mundial.	Centro de ciencias deportivas diseñado, en coordinación con la Escuela Nacional del Deporte.	Número	1	1	100%	Secretaría del Deporte y la Recreación
44 Cali emprendedora y pujante	4403 Zonas de vocación económica y marketing de ciudad.	4403002 Proyección internacional de Cali como ciudad de eventos de talla mundial.	Festivales y encuentros culturales y artísticos de talla internacional realizados anualmente	Número	8	9	80%	Secretaría de Cultura
44 Cali emprendedora y pujante	4403 Zonas de vocación económica y marketing de ciudad.	4403002 Proyección internacional de Cali como ciudad de eventos de talla mundial.	Plan estratégico de cooperación y marketing de ciudad formulado	Porcentaje	0,0	34,0	0%	Secretaría de Desarrollo Económico
44 Cali emprendedora y pujante	4403 Zonas de vocación económica y marketing de ciudad.	4403002 Proyección internacional de Cali como ciudad de eventos de talla mundial.	Plan estratégico de cooperación y marketing de ciudad formulado	Porcentaje	10,0	66,0	15%	Secretaría de Gobierno
44 Cali emprendedora y pujante	4403 Zonas de vocación económica y marketing de ciudad.	4403002 Proyección internacional de Cali como ciudad de eventos de talla mundial.	Eventos y ferias desarrolladas para promover los sectores de inversión de la ciudad región	Número	2	2	100%	Secretaría de Desarrollo Económico
44 Cali emprendedora y pujante	4404 Condiciones para impulsar el desarrollo económico.	4404001 Condiciones para la empleabilidad e inclusión laboral.	Personas vulnerables vinculadas a programas de inclusión laboral, que incluye capacitación, intermediación laboral, orientación ocupacional y acompañamiento.	Número	25.982	25.297	100%	Secretaría de Desarrollo Económico
44 Cali emprendedora y pujante	4404 Condiciones para impulsar el desarrollo económico.	4404001 Condiciones para la empleabilidad e inclusión laboral.	Proyectos de fortalecimiento social, organizacional y empresarial que fortalezcan las capacidades de los recicladores de oficio y sus organizaciones.	Número	9	5	100%	Secretaría de Desarrollo Económico
45 Cali participativa y bien gobernada	4501 Gerencia pública basada en resultados y la defensa de lo público	4501001 Finanzas públicas sostenibles.	Recuperación de la cartera morosa de infracciones de tránsito.	Millones de \$	81.253	116.688	100%	Secretaría de Movilidad
45 Cali participativa y bien gobernada	4501 Gerencia pública basada en resultados y la defensa de lo público	4501001 Finanzas públicas sostenibles.	Cartera recuperada	Millones de \$	199.081	130.000	100%	Departamento Administrativo de Hacienda Municipal
45 Cali participativa y bien gobernada	4501 Gerencia pública basada en resultados y la defensa de lo público	4501001 Finanzas públicas sostenibles.	Recuperación de la cartera por crédito de vivienda VIP - VIS	Millones de \$	4.856	4.264	100%	Secretaría de Vivienda Social y Hábitat

45 Cali participativa y bien gobernada	4501 Gerencia pública basada en resultados y la defensa de lo público	4501001 Finanzas públicas sostenibles.	Estatuto presupuestal actualizado	Número	0	1	0%	Departamento Administrativo de Hacienda Municipal
45 Cali participativa y bien gobernada	4501 Gerencia pública basada en resultados y la defensa de lo público	4501001 Finanzas públicas sostenibles.	Pasivo pensional racionalizado	Millones de \$	0	2.609.204	100%	Departamento Administrativo de Desarrollo e Innovación Institucional
45 Cali participativa y bien gobernada	4501 Gerencia pública basada en resultados y la defensa de lo público	4501001 Finanzas públicas sostenibles.	Módulos de SAP adicionales implementados y puestos en productivo en el Sistema de Gestión Administrativa Financiero Territorial.	Número	29	29	100%	Departamento Administrativo de Tecnologías de la Información y las Comunicaciones
45 Cali participativa y bien gobernada	4501 Gerencia pública basada en resultados y la defensa de lo público	4501001 Finanzas públicas sostenibles.	Proyectos presentados a OCAD y entes cofinanciantes	Número	0	4	0%	Departamento Administrativo de Hacienda Municipal
45 Cali participativa y bien gobernada	4501 Gerencia pública basada en resultados y la defensa de lo público	4501002 Información de calidad para la planificación territorial	Herramienta computacional del Banco de Proyectos Modernizada	Porcentaje	100,00	100,0	100%	Departamento Administrativo de Planeación Municipal
45 Cali participativa y bien gobernada	4501 Gerencia pública basada en resultados y la defensa de lo público	4501002 Información de calidad para la planificación territorial	Infraestructura de Datos Espaciales de Santiago de Cali – IDESC implementada	Porcentaje	82,0	82,0	100%	Departamento Administrativo de Planeación Municipal
45 Cali participativa y bien gobernada	4501 Gerencia pública basada en resultados y la defensa de lo público	4501002 Información de calidad para la planificación territorial	Plan Estadístico Territorial implementado	Porcentaje	19,3	27,1	71%	Departamento Administrativo de Planeación Municipal
45 Cali participativa y bien gobernada	4501 Gerencia pública basada en resultados y la defensa de lo público	4501002 Información de calidad para la planificación territorial	Expediente municipal actualizado anualmente	Porcentaje	82,4	100,0	41%	Departamento Administrativo de Planeación Municipal
45 Cali participativa y bien gobernada	4501 Gerencia pública basada en resultados y la defensa de lo público	4501002 Información de calidad para la planificación territorial	Sistema de información catastral implementado	Número	0	1	0%	Departamento Administrativo de Hacienda Municipal
45 Cali participativa y bien gobernada	4501 Gerencia pública basada en resultados y la defensa de lo público	4501002 Información de calidad para la planificación territorial	Predios actualizados por conservación catastral	Número	251.028	248.290	100%	Departamento Administrativo de Hacienda Municipal
45 Cali participativa y bien gobernada	4501 Gerencia pública basada en resultados y la defensa de lo público	4501002 Información de calidad para la planificación territorial	Contribuyentes que pagaron oportunamente los impuestos municipales Predial e Industria y Comercio	Porcentaje	69,9	63,0	100%	Departamento Administrativo de Hacienda Municipal
45 Cali participativa y bien gobernada	4501 Gerencia pública basada en resultados y la defensa de lo público	4501002 Información de calidad para la planificación territorial	Información de los bienes inmuebles urbanos y rural actualizada	Número	2.041	1.700	100%	Unidad Administrativa Especial de Gestión de Bienes y Servicios
45 Cali participativa y bien gobernada	4502 Modernización institucional con transparencia y dignificación del servicio público	4502001 Gobierno en línea	Trámites y servicios automatizados	Número	17	9	100%	Departamento Administrativo de Tecnologías de la Información y las Comunicaciones

45 Cali participativa y bien gobernada	4502 Modernización institucional con transparencia y dignificación del servicio público	4502001 Gobierno en línea	Trámites y servicios automatizados	Número	5	6	67%	Departamento Administrativo de Planeación Municipal
45 Cali participativa y bien gobernada	4502 Modernización institucional con transparencia y dignificación del servicio público	4502001 Gobierno en línea	Plataforma integradora de sistemas de información	Porcentaje	5,0	13,8	36%	Departamento Administrativo de Tecnologías de la Información y las Comunicaciones
45 Cali participativa y bien gobernada	4502 Modernización institucional con transparencia y dignificación del servicio público	4502001 Gobierno en línea	Planoteca digital de Planeación, implementada.	Porcentaje	26,3	23,7	100%	Departamento Administrativo de Planeación Municipal
45 Cali participativa y bien gobernada	4502 Modernización institucional con transparencia y dignificación del servicio público	4502001 Gobierno en línea	Soluciones TIC al servicio del ciudadano implementadas	Número	2	2	100%	Departamento Administrativo de Tecnologías de la Información y las Comunicaciones
45 Cali participativa y bien gobernada	4502 Modernización institucional con transparencia y dignificación del servicio público	4502001 Gobierno en línea	Ciudadanos capacitados en el uso de tecnologías de la información y la comunicación TIC	Número	51.843	51.843	100%	Departamento Administrativo de Tecnologías de la Información y las Comunicaciones
45 Cali participativa y bien gobernada	4502 Modernización institucional con transparencia y dignificación del servicio público	4502001 Gobierno en línea	Conexiones físicas de Instituciones municipales pertenecientes a REMI con mantenimiento y adecuación	Porcentaje	0,0	1,0	0%	Secretaría de Cultura
45 Cali participativa y bien gobernada	4502 Modernización institucional con transparencia y dignificación del servicio público	4502001 Gobierno en línea	Zonas de espacio público con accesibilidad a internet habilitadas	Número	8	10	60%	Departamento Administrativo de Tecnologías de la Información y las Comunicaciones
45 Cali participativa y bien gobernada	4502 Modernización institucional con transparencia y dignificación del servicio público	4502001 Gobierno en línea	Estrategia Anti tramites implementada	Porcentaje	68,0	68,0	100%	Departamento Administrativo de Desarrollo e Innovación Institucional
45 Cali participativa y bien gobernada	4502 Modernización institucional con transparencia y dignificación del servicio público	4502002 Gestión pública efectiva y transparente	Modelo Estándar de Control Interno Implementado	Porcentaje	84,6	84,8	99%	Departamento Administrativo de Desarrollo e Innovación Institucional
45 Cali participativa y bien gobernada	4502 Modernización institucional con transparencia y dignificación del servicio público	4502002 Gestión pública efectiva y transparente	Sistema de Gestión de la Calidad implementado	Porcentaje	81,7	82,0	98%	Departamento Administrativo de Desarrollo e Innovación Institucional
45 Cali participativa y bien gobernada	4502 Modernización institucional con transparencia y dignificación del servicio público	4502002 Gestión pública efectiva y transparente	Sistemas de información normativo y judicial de la Administración Central Municipal de Santiago de Cali mejorados	Porcentaje	76,3	77,0	98%	Departamento Administrativo de Gestión Jurídica Pública

45 Cali participativa y bien gobernada	4502 Modernización institucional con transparencia y dignificación del servicio público	4502002 Gestión pública efectiva y transparente	Modelo de Gerencia Jurídica Pública optimizado	Porcentaje	94,0	94,0	100%	Departamento Administrativo de Gestión Jurídica Pública
45 Cali participativa y bien gobernada	4502 Modernización institucional con transparencia y dignificación del servicio público	4502002 Gestión pública efectiva y transparente	Auditorías Internas realizadas	Número	116	114	100%	Departamento Administrativo de Control Interno
45 Cali participativa y bien gobernada	4502 Modernización institucional con transparencia y dignificación del servicio público	4502002 Gestión pública efectiva y transparente	Visibilidad y transparencia en la contratación	Porcentaje	94,87	93,7	100%	Departamento Administrativo de Contratación Pública
45 Cali participativa y bien gobernada	4502 Modernización institucional con transparencia y dignificación del servicio público	4502002 Gestión pública efectiva y transparente	Bienes inmuebles municipales con estado de los servicios públicos mejorados.	Número	0	10	0%	Unidad Administrativa Especial de Gestión de Bienes y Servicios
45 Cali participativa y bien gobernada	4502 Modernización institucional con transparencia y dignificación del servicio público	4502002 Gestión pública efectiva y transparente	Sistema de gestión de seguridad y salud en el trabajo en la alcaldía implementado	Porcentaje	0,0	40,0	0%	Departamento Administrativo de Desarrollo e Innovación Institucional
45 Cali participativa y bien gobernada	4502 Modernización institucional con transparencia y dignificación del servicio público	4502002 Gestión pública efectiva y transparente	Edificaciones de propiedad del municipio mantenidas y en condiciones óptimas para su funcionamiento	Número	0	2	100%	Unidad Administrativa Especial de Gestión de Bienes y Servicios
45 Cali participativa y bien gobernada	4502 Modernización institucional con transparencia y dignificación del servicio público	4502002 Gestión pública efectiva y transparente	Plan de seguridad vial en el parque automotor de la Administración Municipal de Santiago de Cali implementado	Porcentaje	17,4	10,0	100%	Unidad Administrativa Especial de Gestión de Bienes y Servicios
45 Cali participativa y bien gobernada	4502 Modernización institucional con transparencia y dignificación del servicio público	4502002 Gestión pública efectiva y transparente	Espacio físico para el funcionamiento de la Secretaría de Educación gestionado y adecuado.	Número	1	1	100%	Unidad Administrativa Especial de Gestión de Bienes y Servicios
45 Cali participativa y bien gobernada	4502 Modernización institucional con transparencia y dignificación del servicio público	4502002 Gestión pública efectiva y transparente	Cultura de la Legalidad y la Integridad implementada	Número	1	1	100%	Secretaría de Gobierno
45 Cali participativa y bien gobernada	4502 Modernización institucional con transparencia y dignificación del servicio público	4502002 Gestión pública efectiva y transparente	Sistema de gestión documental modernizado	Porcentaje	0	65,0	0%	Departamento Administrativo de Desarrollo e Innovación Institucional
45 Cali participativa y bien gobernada	4502 Modernización institucional con transparencia y dignificación del servicio público	4502002 Gestión pública efectiva y transparente	Sistema de gestión documental modernizado	Porcentaje	31,38	50,0	63%	Departamento Administrativo de Planeación Municipal

45 Cali participativa y bien gobernada	4502 Modernización institucional con transparencia y dignificación del servicio público	4502002 Gestión pública efectiva y transparente	Sistema de gestión documental modernizado	Porcentaje	15,18	13,0	100%	Secretaría de Vivienda Social y Hábitat
45 Cali participativa y bien gobernada	4502 Modernización institucional con transparencia y dignificación del servicio público	4502002 Gestión pública efectiva y transparente	Rendición de cuentas a la comunidad realizadas	Número	10	10	100%	Secretaría de Gobierno
45 Cali participativa y bien gobernada	4502 Modernización institucional con transparencia y dignificación del servicio público	4502002 Gestión pública efectiva y transparente	Servidores públicos y ciudadanos orientados en Código Disciplinario Único / Ley 734 de 2002	Número	3.556	3.556	100%	Departamento Administrativo de Control Disciplinario Interno
45 Cali participativa y bien gobernada	4502 Modernización institucional con transparencia y dignificación del servicio público	4502002 Gestión pública efectiva y transparente	Acción disciplinaria modernizada.	Porcentaje	82,2	82,0	100%	Departamento Administrativo de Control Disciplinario Interno
45 Cali participativa y bien gobernada	4502 Modernización institucional con transparencia y dignificación del servicio público	4502002 Gestión pública efectiva y transparente	Investigaciones en el marco del observatorio de la gestión pública en temas de gestión pública, prácticas de buen gobierno y conducta del servidor público, realizadas.	Número	4	4	100%	Departamento Administrativo de Control Disciplinario Interno
45 Cali participativa y bien gobernada	4502 Modernización institucional con transparencia y dignificación del servicio público	4502002 Gestión pública efectiva y transparente	Espacio físico del Concejo Municipal mejorado	Número	0	1	0%	Unidad Administrativa Especial de Gestión de Bienes y Servicios
45 Cali participativa y bien gobernada	4502 Modernización institucional con transparencia y dignificación del servicio público	4502003 Gestión del talento humano y cultura organizacional	Sensibilizar y hacer seguimiento a servidores públicos para fomentar la cultura del autocontrol	Número	1.045	1.000	100%	Departamento Administrativo de Control Interno
45 Cali participativa y bien gobernada	4502 Modernización institucional con transparencia y dignificación del servicio público	4502003 Gestión del talento humano y cultura organizacional	Reforma administrativa integral diseñada, aprobada e implementada.	Número	1	1	100%	Departamento Administrativo de Desarrollo e Innovación Institucional
45 Cali participativa y bien gobernada	4502 Modernización institucional con transparencia y dignificación del servicio público	4502003 Gestión del talento humano y cultura organizacional	Ampliar la cobertura en el desarrollo de competencias en el talento humano de la Administración municipal en función de los procesos.	Número	3.372	1.000	100%	Departamento Administrativo de Desarrollo e Innovación Institucional
45 Cali participativa y bien gobernada	4503 Participación ciudadana	4503001 Ciudadanía activa y participativa.	Instancias y espacios de participación apoyados para el ejercicio de sus funciones.	Número	40	50	63%	Secretaría de Desarrollo Territorial y Participación Ciudadana

45 Cali participativa y bien gobernada	4503 Participación ciudadana	4503001 Ciudadanía activa y participativa.	Personas integrantes de organizaciones sociales y comunitarias e instancias de participación, de discapacidad, adultas mayores, mujeres, población con identidad y orientación sexual diversa capacitadas.	Número	0	1.801	0%	Secretaría de Desarrollo Territorial y Participación Ciudadana
45 Cali participativa y bien gobernada	4503 Participación ciudadana	4503001 Ciudadanía activa y participativa.	Personas pertenecientes a instancias de participación comunitaria de Comunas y Corregimientos, acompañados para su organización y ejercicio de sus funciones.	Número	4.951	3.750	100%	Secretaría de Desarrollo Territorial y Participación Ciudadana
45 Cali participativa y bien gobernada	4503 Participación ciudadana	4503001 Ciudadanía activa y participativa.	Organismos comunales en el territorio, supervisados en cumplimiento de la normatividad comunal	Porcentaje	100,0	50,0	0%	Secretaría de Desarrollo Territorial y Participación Ciudadana
45 Cali participativa y bien gobernada	4503 Participación ciudadana	4503001 Ciudadanía activa y participativa.	Diálogos ciudadanos en comunas y corregimientos realizados	Número	157	157	100%	Secretaría de Desarrollo Territorial y Participación Ciudadana
45 Cali participativa y bien gobernada	4503 Participación ciudadana	4503001 Ciudadanía activa y participativa.	Política Pública de Convivencia Familiar evaluada y ajustada	Número	1	1	100%	Secretaría de Bienestar Social
45 Cali participativa y bien gobernada	4503 Participación ciudadana	4503001 Ciudadanía activa y participativa.	Política Pública Municipal de Libertad de Cultos y Conciencia y fortalecimiento de la acción social de las comunidades y organizaciones basadas en la fe, formulada	Número	1	1	100%	Secretaría de Desarrollo Territorial y Participación Ciudadana
45 Cali participativa y bien gobernada	4503 Participación ciudadana	4503001 Ciudadanía activa y participativa.	Comunas y corregimientos con instancias de participación social que gestionan acciones comunitarias en salud pública.	Número	14	14	100%	Secretaría de Salud Pública
45 Cali participativa y bien gobernada	4503 Participación ciudadana	4503001 Ciudadanía activa y participativa.	Sistema Municipal de Cultura funcionando	Número	1	1	100%	Secretaría de Cultura